

## Diferencias en Contabilidad y Cartera de Efectos entre v.63 y v.63d

**Búsqueda de Descuadres ampliada.** La Búsqueda de Descuadres se amplía para contemplar también descuadres en documentos de compras y ventas.

**Contabilidad Presupuestaria por Centros de Coste.** Implementación de la contabilidad presupuestaria desglosada por centros de coste.

**Clave de Gastos en CSB34.** Las Órdenes de Transferencia en soporte magnético CSB34, permite seleccionar la clave de gastos (Ordenante, Beneficiario, Compartidos).

**Autocompletar con ceros la introducción de Códigos de Cuenta.** En aquellos puntos de la contabilidad en los que es necesario imputar cuentas (con excepción de los listados), el usuario puede teclear solo la parte de la cuenta que no tiene ceros. La aplicación rellenará el resto de dígitos con ceros. Por ejemplo, si al introducir un apunte, el usuario teclea 572+intro y los códigos de las cuentas son de 8 dígitos, la aplicación responderá con 57200000.

**Selección de cuenta por código en Asientos de Amortización, Pérdidas y Ganancias y Cancelación de Cuentas.** De este modo se evitan las confusiones entre cuentas y grupos a la hora de seleccionar.

**Fijación del cambio en la Introducción de Asientos de Facturas Emitidas y Recibidas.** El dato del cambio se mantiene hasta que se cambia de moneda, evitando tener que hacerlo con cada imputación.

La introducción de vencimientos de facturas se inicializa los datos solo en caso necesario. La introducción de vencimientos mantiene sus datos inalterados durante toda la transacción, de forma que al activar la ventana no es necesario reintroducir todos los datos de nuevo, solo con cada documento.

**Introducción de Facturas Recibidas sensible al tipo de cuenta.** El campo Tipo de Función de la cuenta, permite extender su funcionalidad. Asignando en este campo el tipo de cuenta (Gasto, Compra, Inversión), la Introducción de Facturas Recibidas asume automáticamente esta característica, asociando la base correspondiente sin intervención del usuario.

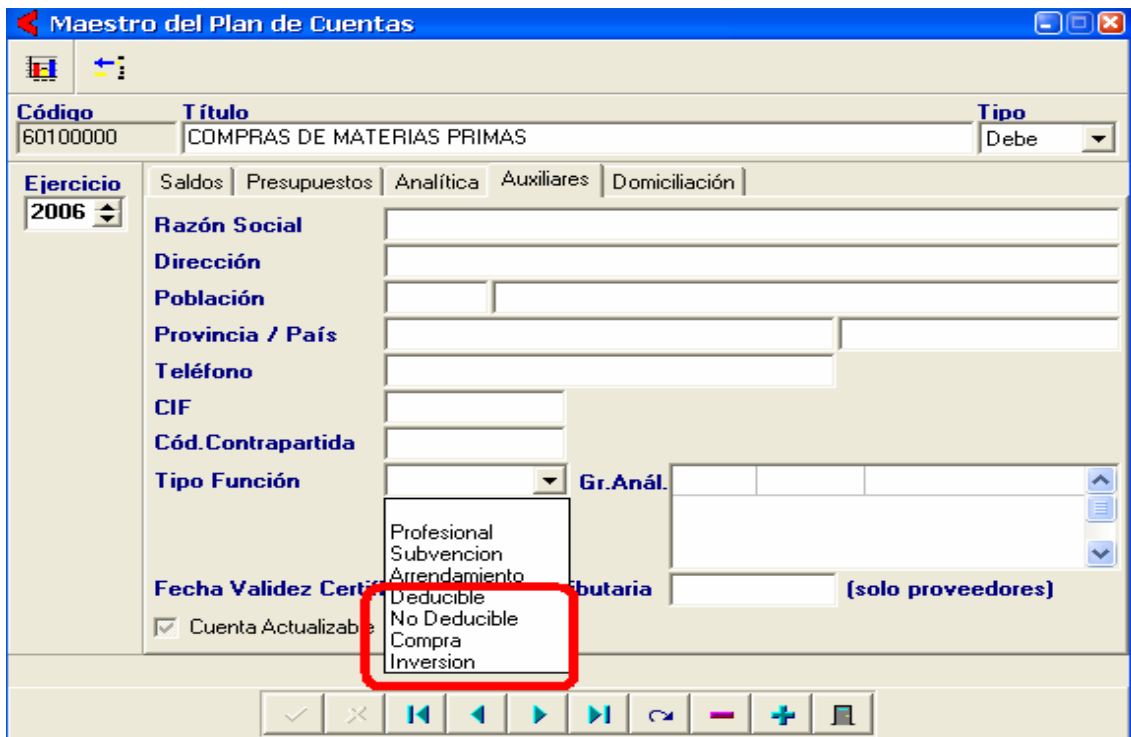

**Extractos de Cuenta por Impresora. Opción para excluir las cuentas sin saldo del arrastrado.** La antigua opción “Listar Cuentas en Cualquier Condición (Con o Sin Saldo)” de versiones anteriores pasa a estar ahora desglosada en el apartado “Condiciones de Exclusión”. De este modo es posible tener un mayor control sobre los datos solicitados.

**Fecha de último cierre para facturas.** Como complemento a la ya existente Fecha de Ultimo Cierre se incluye la Fecha de Ultimo Cierre de Facturas, que permite utilizar una fecha independiente para impedir la introducción de facturas a partir de una fecha dada.

**Contabilización de facturas de un ejercicio distinto del actual.** Ahora es posible contabilizar facturas de otro ejercicio, aunque la aplicación avisa de que se está realizando esta acción.

**Selección continua de datos iniciales en el Negociado de Remesas y Ordenes de Transferencia.** La ventana de datos iniciales no se cierra con cada operación, permitiendo al usuario mantener los datos previos.

**Emisión del Modelo 320 (Bizkaia).** Declaración de Iva mensual de Empresas con más de 1.000 millones de volumen de operaciones. Da la posibilidad de listar el Impreso del modelo y/o generar el archivo del modelo para su presentación a través de Internet.

Para poder utilizar estos medios telemáticos es necesario descargar software de la siguiente dirección:

[http://www.bizkaia.net/home2/Temas/DetalleTema.asp?Tem\\_Codigo=1975](http://www.bizkaia.net/home2/Temas/DetalleTema.asp?Tem_Codigo=1975)

Concepto	Valor
Modificaciones de bases y cuotas (Base Imponible)	
Modificaciones de bases y cuotas (Cuota)	
Compensaciones en el Régimen Especial de la Agricultura, Ganadería y I	
Regularización de inversiones	
Porcentaje de tributación en Bizkaia	
Cuotas a compensar de períodos anteriores	
Operaciones sujetas con derecho a la devolución	
Operaciones no sujetas o con inversión del sujeto pasivo con derecho a	
Intereses de demora	

**Emisión del Modelo 390 (Bizkaia).**  
Declaración-liquidación final de IVA.

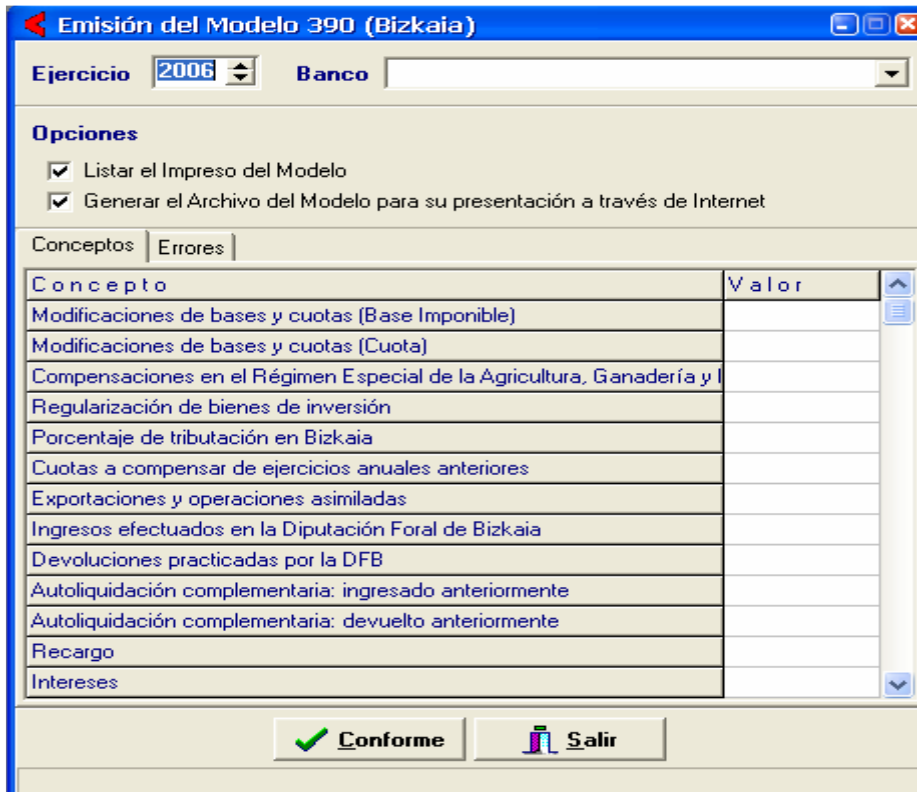

**Emisión del Modelo 390 (Bizkaia)**

Ejercicio: 2006 Banco: [ ]

**Opciones**

- Listar el Impreso del Modelo
- Generar el Archivo del Modelo para su presentación a través de Internet

Conceptos | Errores

Concepto	Valor
Modificaciones de bases y cuotas (Base Imponible)	
Modificaciones de bases y cuotas (Cuota)	
Compensaciones en el Régimen Especial de la Agricultura, Ganadería y I	
Regularización de bienes de inversión	
Porcentaje de tributación en Bizkaia	
Cuotas a compensar de ejercicios anuales anteriores	
Exportaciones y operaciones asimiladas	
Ingresos efectuados en la Diputación Foral de Bizkaia	
Devoluciones practicadas por la DFB	
Autoliquidación complementaria: ingresado anteriormente	
Autoliquidación complementaria: devuelto anteriormente	
Recargo	
Intereses	

Da la posibilidad de listar el Impreso del modelo y/o generar el archivo del modelo para su presentación a través de Internet.

**Búsqueda de Descuadres ampliada.** La Búsqueda de Descuadres se amplía para contemplar las siguientes opciones: Búsqueda de Asientos en Blanco, Búsqueda de Huecos entre Asientos y Búsqueda de apuntes con cuentas cuyo número de dígitos no es correcto.

**Contabilización de Asientos Programados.** Las plantillas ahora pueden incluir Destino, Descripción y Observaciones individuales en las líneas de los apuntes.

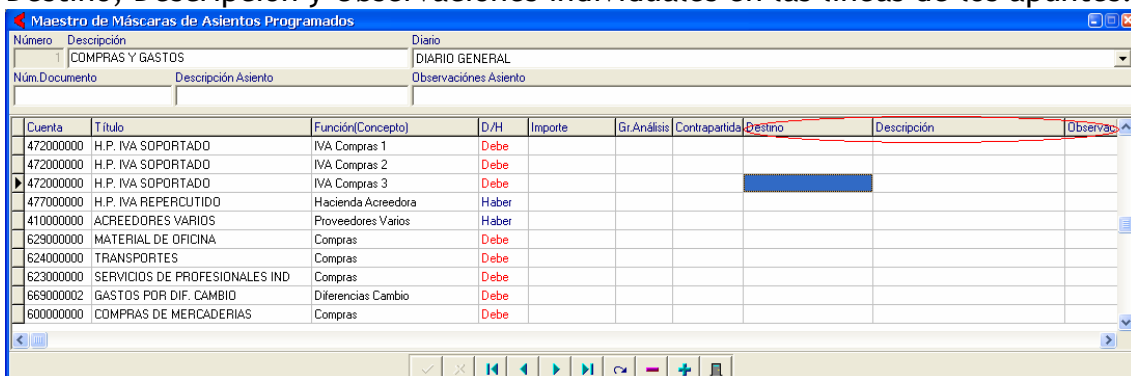

**Maestro de Máscaras de Asientos Programados**

Número: 1 Descripción: COMPRAS Y GASTOS Diario: DIARIO GENERAL

Núm.Documento: Descripción Asiento: Observaciones Asiento:

Cuenta	Título	Función(Concepto)	D/H	Importe	Gr.Análisis	Contrapartida	Destino	Descripción	Observac
472000000	H.P. IVA SOPORTADO	IVA Compras 1	Debe						
472000000	H.P. IVA SOPORTADO	IVA Compras 2	Debe						
472000000	H.P. IVA SOPORTADO	IVA Compras 3	Debe						
477000000	H.P. IVA REPERCUTIDO	Hacienda Acreedora	Haber						
410000000	ACREEDORES VARIOS	Proveedores Varios	Haber						
629000000	MATERIAL DE OFICINA	Compras	Debe						
624000000	TRANSPORTES	Compras	Debe						
623000000	SERVICIOS DE PROFESIONALES IND	Compras	Debe						
669000002	GASTOS POR DIF. CAMBIO	Diferencias Cambio	Debe						
600000000	COMPRAS DE MERCADERIAS	Compras	Debe						

**Extractos de Cuenta por Impresora.** Opción a excluir cuentas conciliadas por Saldos con respecto a la Cartera de Efectos.

**Presentación Digital de Libros al Registro.** Ahora existe la posibilidad de presentar los libros al registro en formato PDF. Vector genera los archivos PDF

a partir de los informes contables. Es necesario tener instalada la herramienta PDFCreator en su versión 0.8 o posterior.

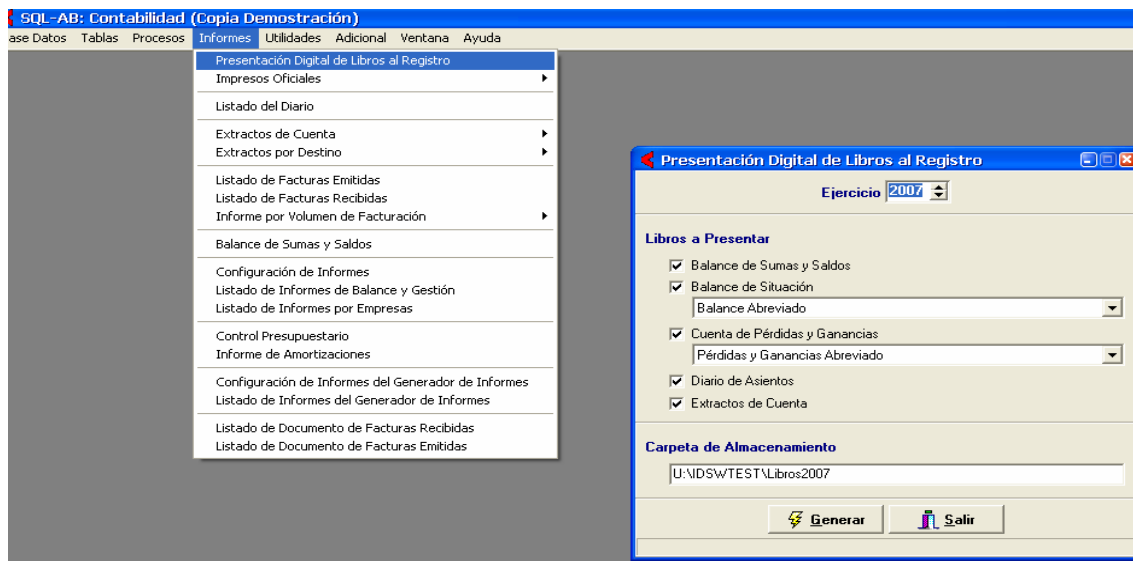

Remesas en soporte magnético Eurocobros-BSCH. Nuevo formato incluido a los ya existentes.



**Conciliación de Documentos.** La conciliación se aplica ahora en dos fases. Por un lado se comprueba que la suma de los importes de los efectos contabilizados coincide con el total de factura. Esta comprobación era la que se venía haciendo hasta ahora. Y por otro lado, si la conciliación por este motivo no es satisfactoria, se aplica el criterio de comprobar que todos los efectos definidos para ese documento están contabilizados. Esta solución se aplica para contemplar la problemática de las retenciones de IRPF a profesionales.