

Lo Nuevo de Vector ERP v6.5

Esta nueva versión 6.5 ha sido desarrollada durante los últimos ocho meses. Como se puede ver a continuación, se ha hecho especial hincapié en dotar a las aplicaciones de herramientas de personalización del entorno por parte del usuario. Destacamos las características más relevantes de esta nueva versión:

- Desarrollo de un Instalador de Vector (Cliente/Servidor).
- Implementación de un nuevo sistema de Informes Personalizados.
- Personalización por usuario y aplicación de las Consultas SQL.
- Ocultación de Precios personalizable por usuario.
- Nuevo automatismo para asignación de textos y plantillas.
- Interfaz alternativo en Almacén para la navegación por Artículo.
- Backup/Restore instantáneo de una empresa.
- Ampliación de la cobertura del registro de accesos.
- Adaptación de Vector al interfaz visual de Windows Vista.
- Creación de Perfiles de Usuario, para una mejor administración de permisos y accesos de los usuarios.
- Mejoras en la Ayuda Contextual en formato HTML.

A continuación, se detallan todos los cambios realizados en los distintos módulos de Vector.

Índice de cambios por aplicaciones.

- Cambios de carácter general
- Cambios en Contabilidad y Cartera de Efectos
- Cambios en Almacenes
- Cambios en Facturación
- Cambios en Terminal de Punto de Venta
- Cambios en Cartera de Compras
- Cambios en Ofertas a Clientes
- Cambios en Cartera de Pedidos
- Cambios en Fabricación
- Cambios en Planificación
- Cambios en Producción
- Cambios en Gestión de Calidad
- Cambios en Nóminas
- Cuadro con el detalle de todos los cambios realizados

Cambios de carácter general.

Se ha desarrollado un Instalador de Vector. Se trata de un instalador dual tanto para la parte Cliente, como para la parte Servidor. Se hace una normalización en la nomenclatura de directorios y alias del BDE.

Consultas SQL Personalizadas. Se posibilita restringir el acceso a la consulta a determinados usuarios, personalizar la consulta en un menú de aplicación, copiar la configuración de esta consulta a otras consultas y almacenar más de 40 caracteres como Descripción de las Sentencias SQL.

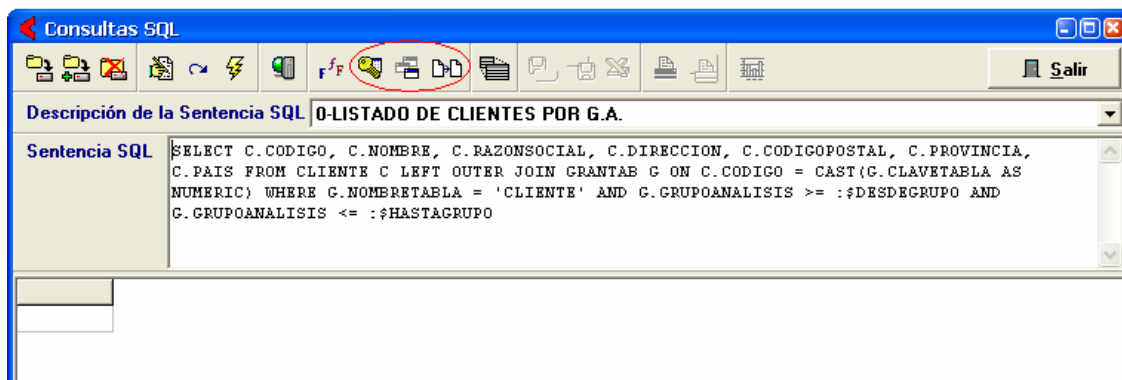

Para que esta nueva funcionalidad esté operativa, es necesario tener activado el Acceso a Consultas SQL en la Configuración del Sistema y ser un usuario con la categoría de Administrador. Después de hacer cualquier modificación de esta naturaleza es necesario pulsar **Guardar** para almacenar las modificaciones.

La personalización en el menú de la aplicación aparecerá en el apartado de Adicional.

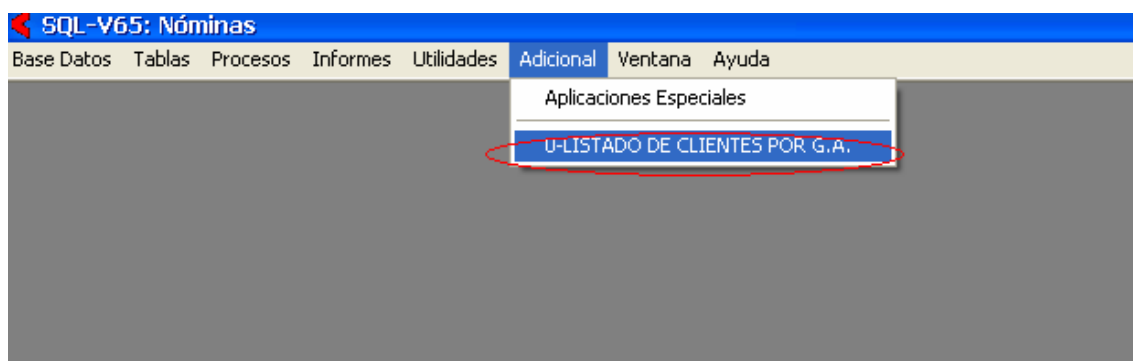

Nuevo sistema de Listados Personalizados. Acerca la confección de las consultas SQL a los usuarios. Utilizando el nuevo Configurador de Informes Personalizados, y con unos conocimientos básicos de las estructuras de tablas y registros, el usuario Administrador puede configurar listados, restringir el

acceso a los mismos a determinados usuarios, colgarlos en el menú de Informes de las aplicaciones que desee, y copiar la configuración de un informe a otro.

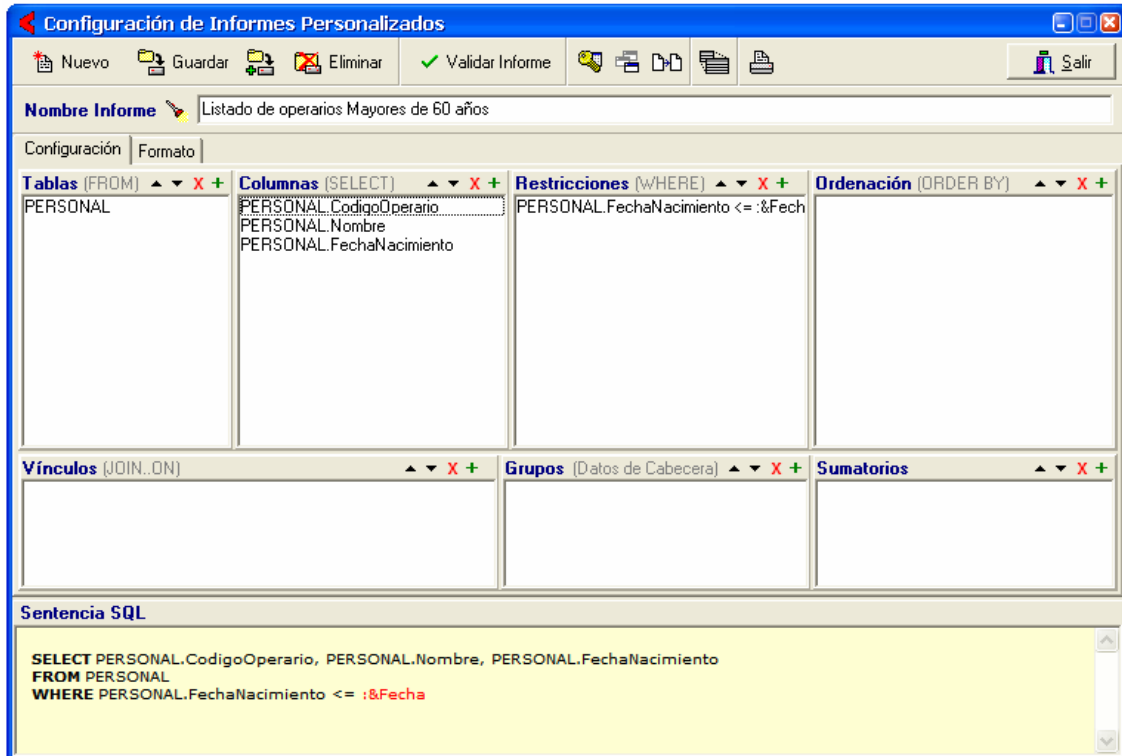

En el caso de que se cuelguen en el menú de Informes de las aplicaciones, aparecerán siempre debajo de la entrada Configuración de Informes Personalizados, como se muestra en la siguiente pantalla:

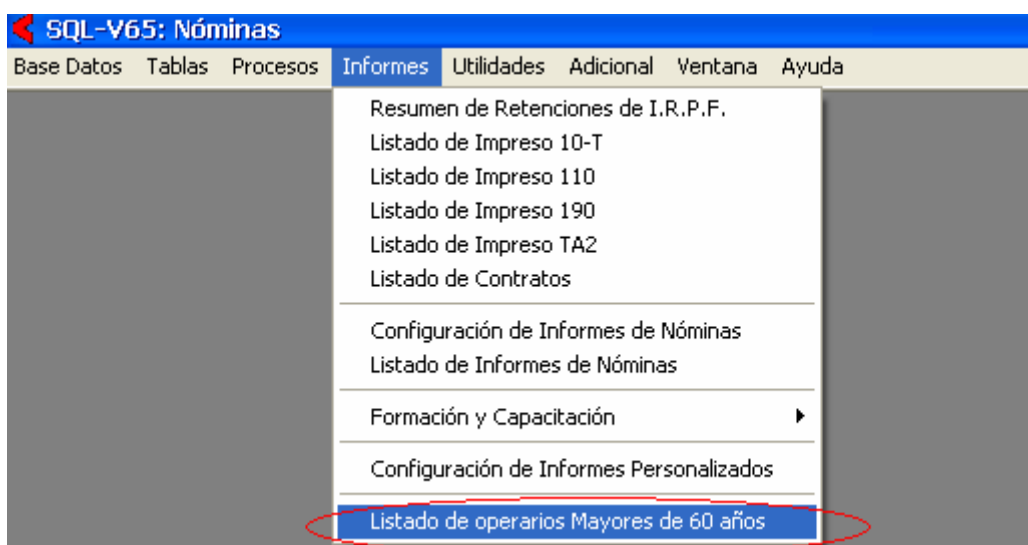

Nuevas Consultas de Documentos por Líneas. Se generan nuevas consultas de detalles de las líneas para los Albaranes, Pedidos de Cliente, y Pedidos a Proveedor además de los ya existentes por cabeceras.

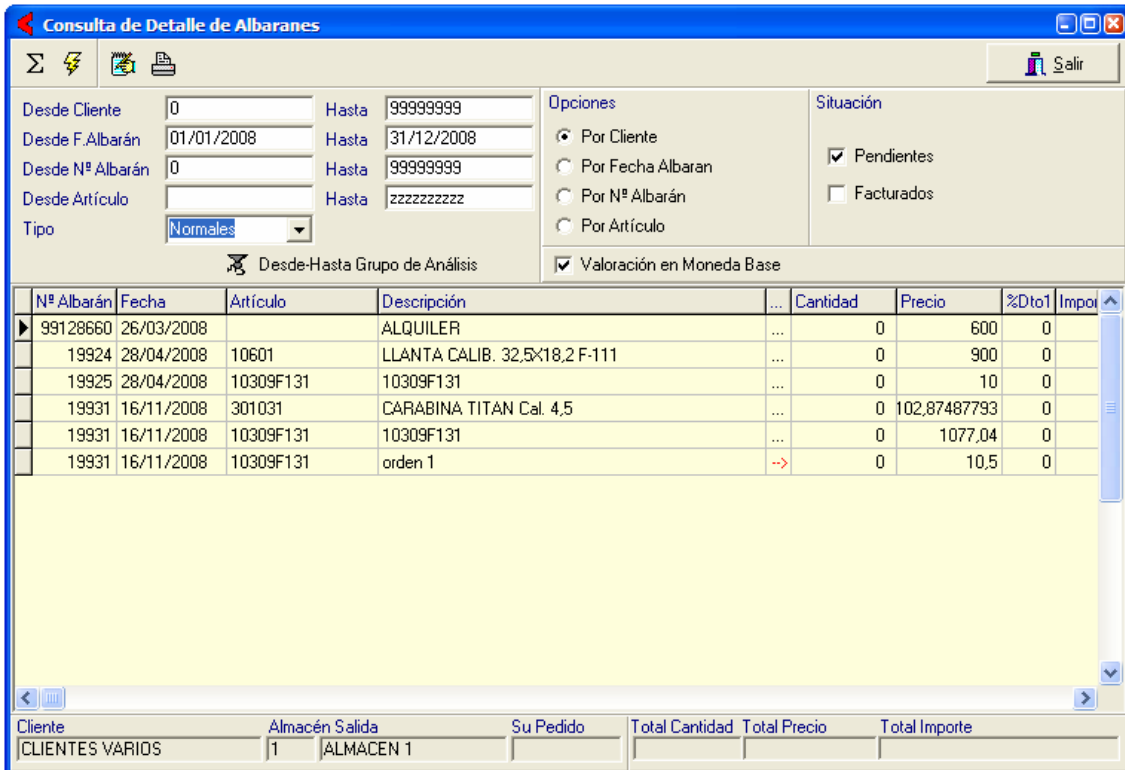

N° Albarán	Fecha	Artículo	Descripción	Cantidad	Precio	%Dto1	Impor
99128660	26/03/2008		ALQUILER	0	600	0	
19924	28/04/2008	10601	LLANTA CALIB. 32,5X18,2 F-111	0	900	0	
19925	28/04/2008	10309F131	10309F131	0	10	0	
19931	16/11/2008	301031	CARABINA TITAN Cal. 4,5	0	102,87487793	0	
19931	16/11/2008	10309F131	10309F131	0	1077,04	0	
19931	16/11/2008	10309F131	orden 1	->	10,5	0	

Cliente	Almacén Salida	Su Pedido	Total Cantidad	Total Precio	Total Importe
CLIENTES VARIOS	1 ALMACEN 1				

Mejoras en la Documentación electrónica. Se permite escribir textos sin tener que relacionarlos con un documento.

Mejoras en el Envío de documentos por Correo Electrónico. Se amplía la posibilidad de utilizar el cliente de correo por defecto.

Nuevo automatismo para asignar textos y plantillas predefinidas en los campos. Esta funcionalidad permite al usuario definir textos o plantillas (en el nuevo Maestro de Textos) que posteriormente serán asignadas en cualquier parte de la aplicación en la que se puedan incluir textos. Para activar esta prestación se utiliza la combinación Ctrl-T una vez situados en la casilla en la que se desea copiar el texto.

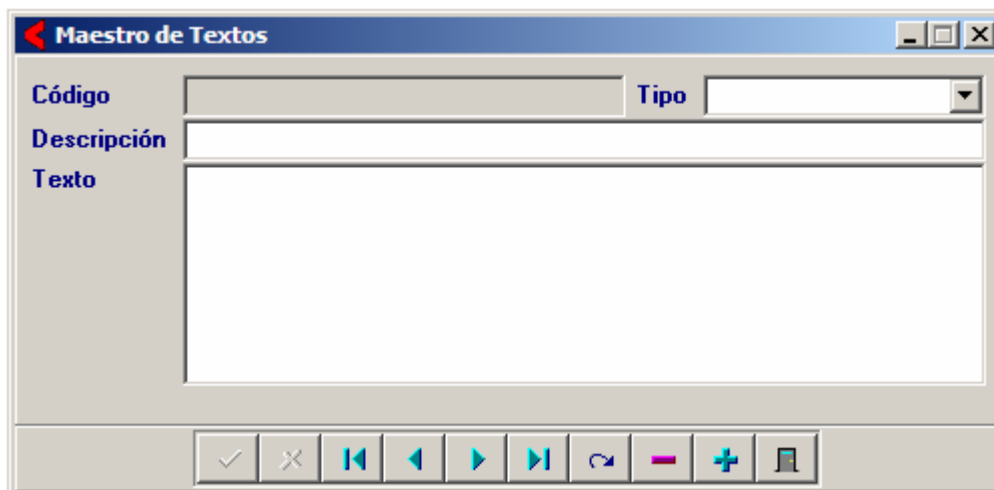

Por ejemplo, podemos definir diferentes plantillas tipo para nuestros artículos que nos permitan indicar especificaciones. Posteriormente podemos incluirlas en la Descripción Ampliada de los artículos. Para ello, nos situaremos en la casilla de Descripción Ampliada, pulsaremos Ctrl-T y localizaremos nuestra plantilla. Al seleccionarla se nos presentará una ventana con las especificaciones separadas por campos para rellenarlas cómodamente.

Mejoras en la Configuración de Usuarios. Configuración de la aplicación en base a perfiles de usuario. Esto permite gestionar los permisos y accesos de los usuarios más fácilmente. En la Configuración de Usuarios, primero se definen los usuarios perfil y posteriormente se asignan éstos a los usuarios reales (indicándolo en la Categoría). Este modelo es esencial por ejemplo para la ocultación de precios personalizable por usuario, con el valor *Campos No Visibles*, para que en las búsquedas no permita ver todos los campos a cualquier usuario.

Se permite ver/editar los parámetros de configuración del TPV por usuario.

Dato	Valor
Procesos No Autorizados	
Operarios No Accesibles	
Contador Accesos	0
Diagnostico Base Datos Activado	
Desactivar Punto Por Coma Decimal	
Campos No Visibles	
Cliente SMTP	Por Defecto
Servidor SMTP	
Codigo Usuario SMTP	
Clave Acceso SMTP	
Puerto SSL	
Cuenta SMTPCopias Documentos	
Codigo Agente Tickets	
Serie Tickets	
Codigo Cliente Tickets	
Almacen Salida Tickets	
Cabecera Ticket	

Aceptar Cancelar

Consultas de Estado en Maestros de Clientes/Proveedores. Se agrupan los indicadores de los clientes / proveedores en una sola carpeta, con opción a visualizar y clasificar según distintos criterios.

Maestro de Clientes

Código: 99 Nombre: CLIENTE 99

General | Comercial | Domiciliacion | Direcciones | Expedición | Intrastat | Avisos | Instrucciones | Recibos | EDI | **Indicadores**

			Importe Total
Límite Riesgo	<input type="text"/>	Ofertas Ptes de Aceptar	0
Riesgo Curso	<input type="text"/>	Pedidos Ptes de Enviar	0
Diferencia	<input type="text"/>	Albaranes Ptes de Facturar	0
		Facturas Realizadas	4 1.314,86

Navigation icons: [check] [close] [back] [forward] [refresh] [minus] [plus] [print]

Mejoras en el sistema de Actualización de la Base de Datos. aplicando automáticamente del Lenguaje de Intercalación en la actualización.

Mejoras en el sistema de Backup desde Vector. Se permite realizar una Copia de Seguridad Instantánea de una Empresa, o Restaurar una Copia de Seguridad sobre cualquier Empresa.

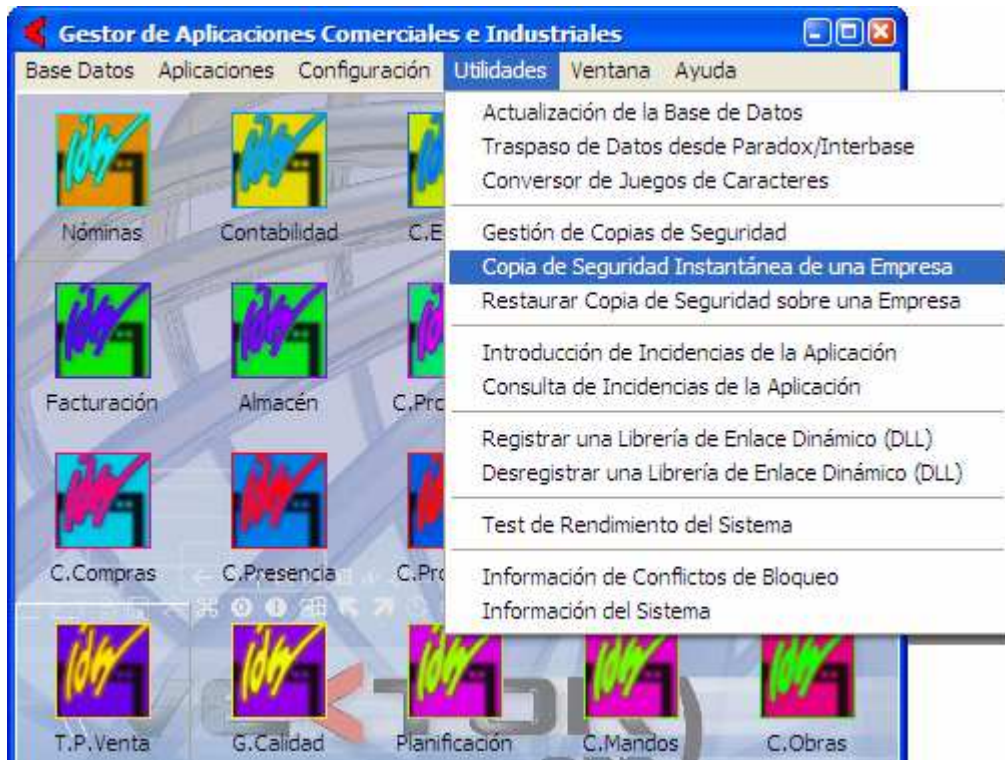

Ampliación de la funcionalidad del Registro de Accesos. La cobertura de este sistema ha mejorado, pasando a ser más eficiente, al identificar con mayor exactitud las acciones realizadas, y al detectar la totalidad de las mismas, incluyendo aquellas que se realizan desde aplicaciones distintas a Vector.

Ampliación de la longitud del Código Postal. A 20 caracteres, para incluir códigos postales de otros países.

Ampliación y mejora de la funcionalidad del Conversor de Juegos de Caracteres. Ahora puede funcionar con cualquier base de datos de SQL Server aunque no pertenezca a Vector.

Adaptación del interfaz de Vector a Windows Vista. En lo relativo al aspecto visual de las pantallas, botones, y barras de desplazamiento. También se ha mejorado el interfaz con respecto a Windows XP.

Cambios en Contabilidad y Cartera de Efectos.

Mejoras en el Nuevo Plan General Contable.

- Ahora se convierten las cuentas de la tabla ANALITIC y se excluye la conversión de la tabla PERSONAL.
- En la Configuración de informes el Balance de PYMES se ha incluido la cuenta 178.
- En la Introducción de Asientos aparecen dos nuevos tipos para introducir asientos por Cambio de Criterio: 'Cambio Ejercicio-1' y 'Cambio Ejercicio-2'.

Estos dos tipos de asientos tienen su utilidad cuando se definen informes contables que incluyen cláusulas del tipo: Calcular Camb Ej-1, Escribir y Calcular Camb Ej-1, Calcular Camb Ej-2, Escribir y Calcular Camb Ej-2.

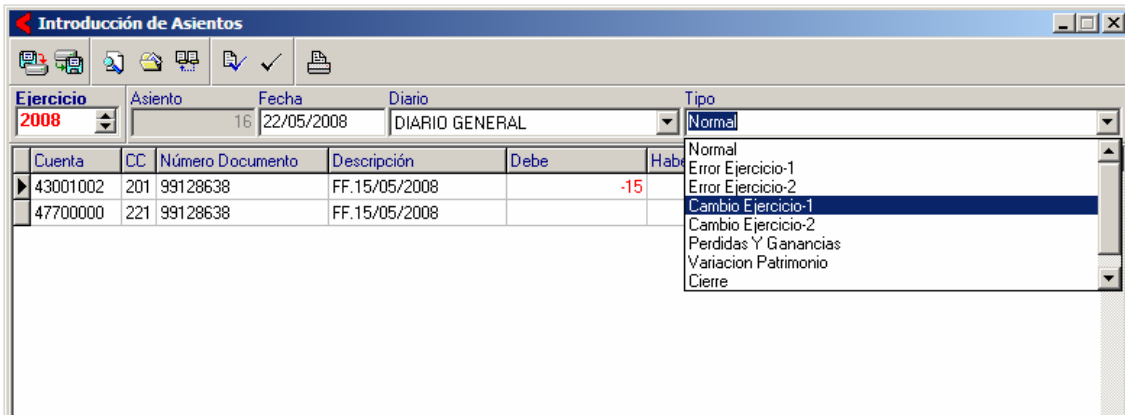

Opción a listar facturas Contabilizas y/o No Contabilizadas en el Listado de Facturas Emitidas y Listado de Facturas Recibidas.

Se depuran las Condiciones de Inclusión y de Exclusión de Cuenta tanto en el Listado de Balance de Sumas y Saldos así como en el Listado de Extracto de Cuentas, agregado la opción de Listar Cuentas Sin Saldo y Con Movimiento, quedando las condiciones de inclusión/exclusión de cuentas como sigue:

- Listar Cuentas Con Saldo y Con Movimiento
- Listar Cuentas Con Saldo y Sin Movimiento
- Listar Cuentas Sin Saldo y Con Movimiento
- Listar Cuentas Sin Saldo y Sin Movimiento

Modificaciones en la Presentación Digital de Libros al Registro. La llamada al Extracto de cuentas, se hace con la opción de Excluir Cuentas Sin Saldo Arrastrado negada. Y la opción de listar Cuenta Sin Saldo y Sin Movimiento negada en el Listado de Balance de Sumas y Saldos y en el Listado de Extracto de Cuentas.

Se incorpora un nuevo filtro en Listado de pagos. Desde-Hasta Fecha Factura del proveedor.

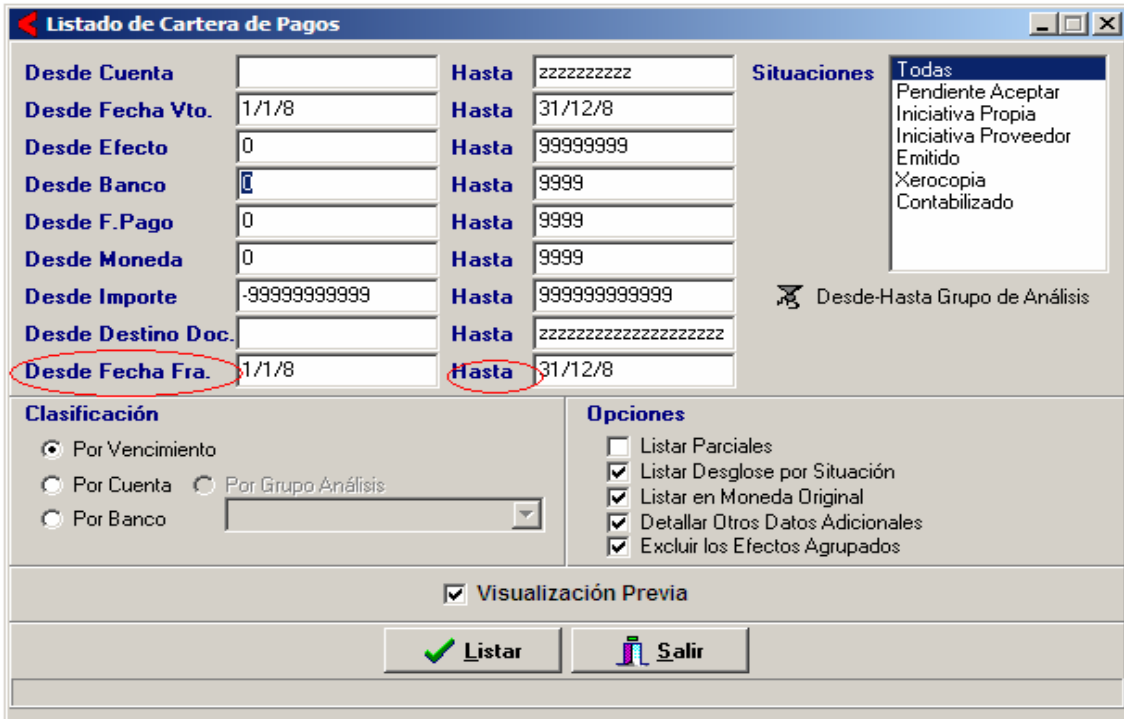

Listado de Cartera de Pagos

Desde Cuenta		Hasta	zzzzzzzzzz	Situaciones Todas Pendiente Aceptar Iniciativa Propia Iniciativa Proveedor Emitido Xerocopia Contabilizado
Desde Fecha Vto.	1/1/8	Hasta	31/12/8	
Desde Efecto	0	Hasta	99999999	
Desde Banco	0	Hasta	9999	
Desde F.Pago	0	Hasta	9999	
Desde Moneda	0	Hasta	9999	
Desde Importe	-99999999999	Hasta	99999999999	
Desde Destino Doc.		Hasta	zzzzzzzzzzzzzzzzzzzzzz	
Desde Fecha Fra.	1/1/8	Hasta	31/12/8	

Desde-Hasta Grupo de Análisis

Clasificación

- Por Vencimiento
- Por Cuenta
- Por Grupo Análisis
- Por Banco

Opciones

- Listar Parciales
- Listar Desglose por Situación
- Listar en Moneda Original
- Detallar Otros Datos Adicionales
- Excluir los Efectos Agrupados

Visualización Previa

Nuevo formato CMC7 para remesas de talones y pagares. Se incorpora este nuevo formato a los anteriormente disponibles en la Emisión de Remesas en Soporte Magnético.

Cuando se recibe un documento del tipo talón o pagaré para el cobro de una factura se debe cambiar el estado del efecto a 'Recibido', y rellenar los 20 dígitos de la cuenta. También el número y código de talón en el campo referencia. A continuación se negocia una remesa de los cobros en estado recibido. Generando por último el fichero CMC7 de esa remesa en la Emisión de Remesas en Soporte Magnético para importarla en la web del banco para cobrarlos. Días después hay que llevar los talones físicos al banco.

Emisión de Remesas en Soporte Magnético

Ejercicio: 2008

Número Remesa: []

Cuaderno CSB: []

Código Presentador: CSB19_80, CSB58_70, CSB32_15, CSB19_DE, EUROCOBROS-BSCH, CMC7

Número Orden Soporte: []

Número Orden Remesa: []

Conforme Salir

Cambios en Almacenes.

Nuevo sistema de Navegación de Artículos. Permite gestionar de una manera rápida y para el mismo artículo el Maestro de Artículos, el Maestro de Rutas, el Seguimiento de Artículos, la Consulta de Existencias, la Consulta de Disponibilidad de Componentes, sincronizando la navegación a través del árbol, con la información de estas pantallas.

E4: Almacén

Base Datos Tablas Procesos Informes Utilidades Adicional Ventana Ayuda

Navegador de Artículos

Utilidades: Navegador de Artículos, Intercambio de Códigos de Artículos, Copiado Artículos en Almacenes, Listado de Etiquetas de Artículos, Regeneración de Movimientos, Introducción de Tarifas

1001 · Poppet

- Ruta: R1
- Ruta: R2
- Ruta: SINCOMP
- Versión: 6
- Versión: A
- Versión: C

1001A · 1001A

1002 · Vastago portamembrana

1003 · Terminal

1004 · Artículo Desconocido 1004

1005 · AXE

1006 · DEDO DE CERROJO

1007 · DEDO DE CERROJO

1008 ·

100X · 100X

Maestro de Rutas

Código Artículo: 1001

Código Ruta: R2

Descripción: []

Componentes: []

Seguimiento de Artículos

Artículo: 1001

Desde Fecha: 1/1/8

Cambios en Facturación.

Listado Clasificado de Albaranes. Se agrega una nueva clasificación Por Agente.

La Importación de Ordenes de Trabajo en la introducción de albaranes, permite cerrar la orden importada y asignar fecha final a la orden.

Cambios en Terminal de Punto de Venta.

Desaparece de la pantalla de Introducción de Tickets el contravalor en pesetas.

Cambios en Cartera de Compras.

Mejoras en la Introducción de Pedidos de Proveedor.

- Se agrega el botón de Documentación electrónica.
- En la Importación de unidades Comerciales y Unidades Externas contra un pedido que ya existe, se proponen únicamente las unidades asignadas al proveedor de la cabecera del pedido existente, sin importar a qué Orden de Trabajo pertenecen.
- Si la importación es en un nuevo pedido de compras, solicita el número de Orden de Trabajo proponiendo todas las unidades pendientes de generar pedido de la Orden de Trabajo indicada.

Nueva Implementación para registrar las Solicitudes de Material de los Operarios. Se crea un nuevo registro de solicitudes de material de operarios en la Introducción de Registros de Material, con la intención de atender y controlar su demanda. Esta Introducción tiene todas las utilidades y ayudas habituales en un mantenimiento de este tipo: Introducción de Solicitudes de Material, Listado de Documento de Solicitudes de Material y Consulta de Solicitudes de Material. Se permite generar pedidos de compra a Proveedor de las líneas seleccionadas. Se puede asignar en Destino para qué orden de fabricación es la solicitud de material.

Como novedad en compras podríamos destacar que estos registros no están relacionados con un proveedor, sino con un operario que genera la necesidad de compra.

Se controlan tres estados en cada línea de solicitud, que son:

- ‘Cursada’, todas las altas de línea se generan en este estado.
- ‘Aceptada’, la línea cambia a este estado cuando se genera un pedido de compra a partir de esta línea de solicitud, o bien se cambia a este estado de manera manual.
- ‘Denegada’, estado que cambia de manera manual.

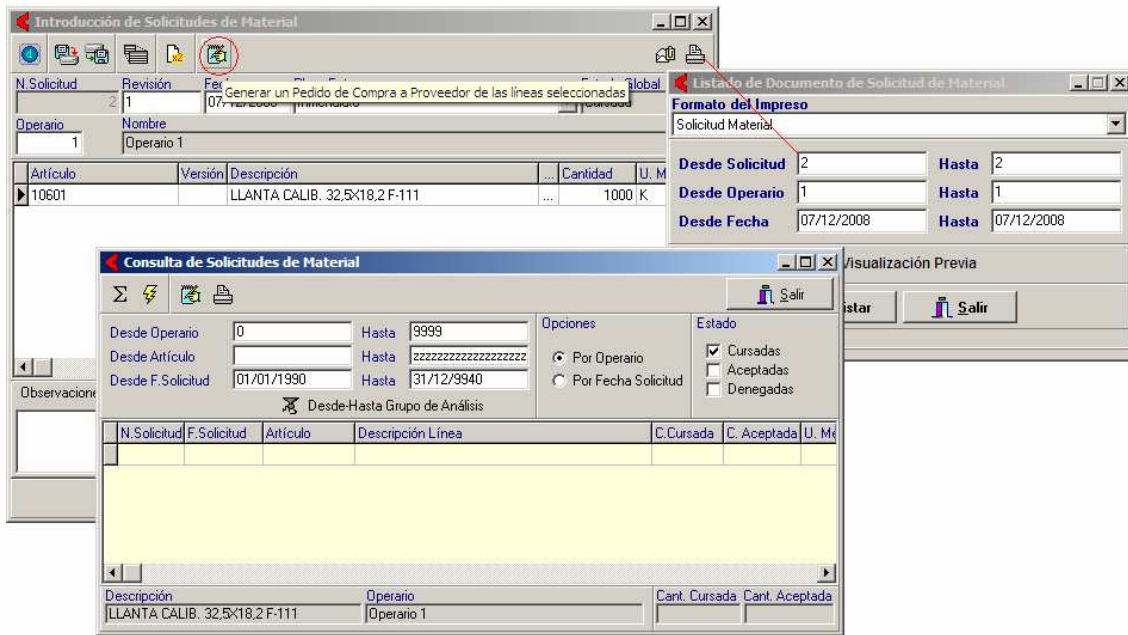

Cambios en Ofertas a Clientes.

Introducción de ofertas a cliente.

- La Duplicación de Ofertas controla la existencia de ofertas ya registradas.

Cambios en Pedidos de Clientes.

Más control sobre las fechas de entrega. Se controla que no sea menor que la fecha de pedido y avisa de que es Sábado o Domingo.

Mejoras en la Introducción de Pedidos de Clientes.

- Se agrega el botón de Documentación Electrónica.
- Nuevo acceso a la Consulta de Disponibilidad de Componentes, desde las líneas del pedido.

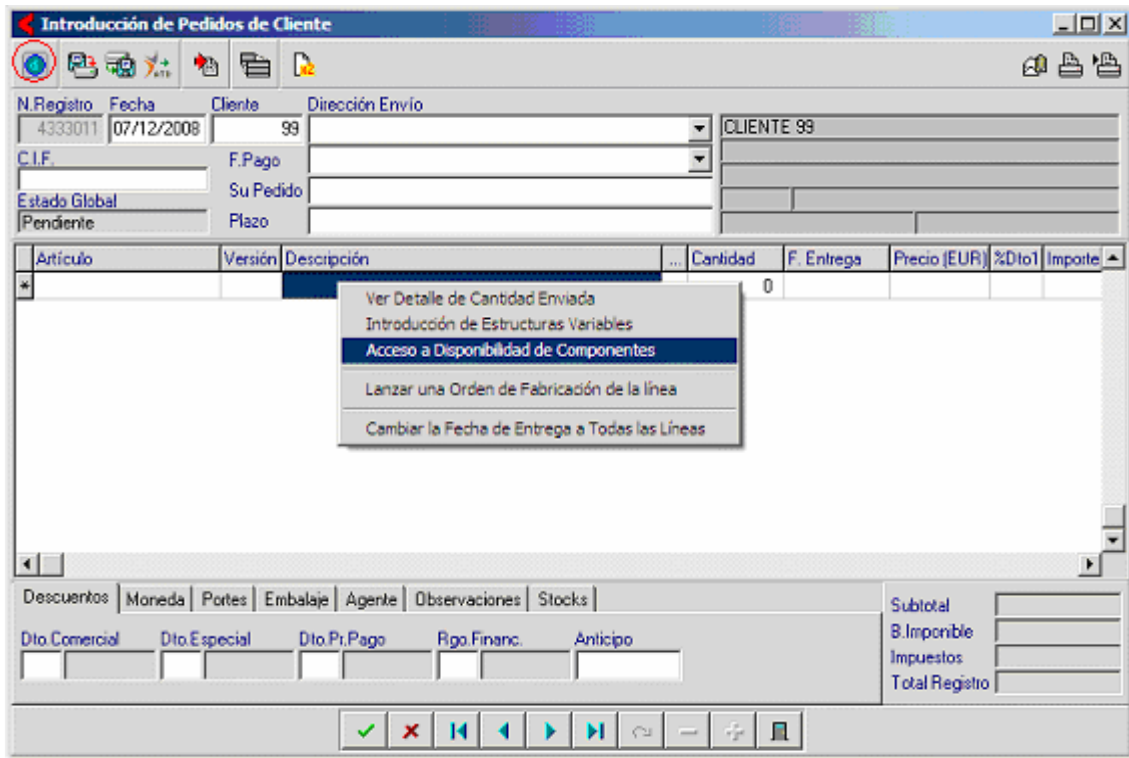

En la Introducción de Pedidos de Cliente por Artículo, ahora se permite indicar el estado 'Anulado' en las líneas de pedido.

Cambios en Fabricación.

Se posibilita la definición de Plantillas de Ordenes de Trabajo, a través de una definición manual de la plantilla, o bien generándola a través de una Orden de Trabajo en curso.

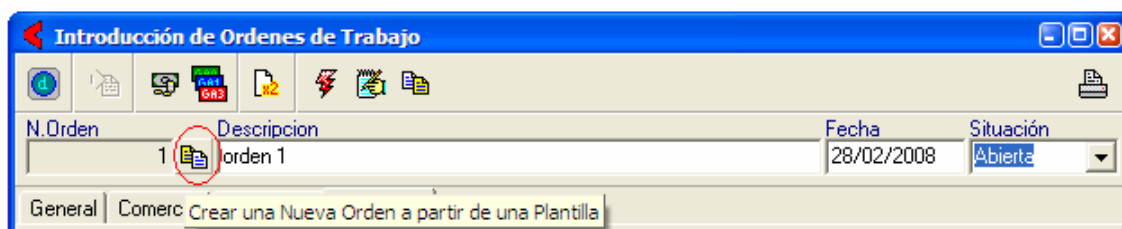
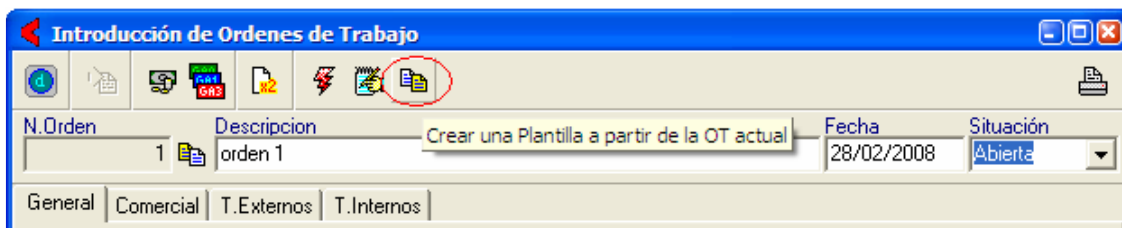
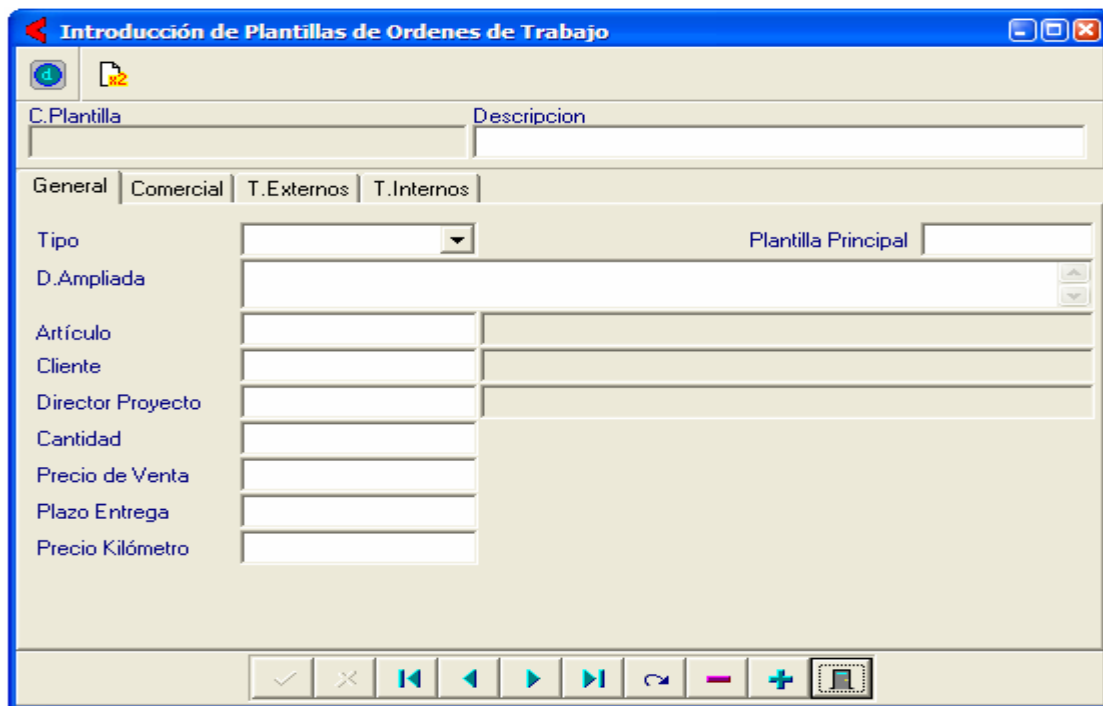

Navegador por Órdenes de Trabajo.

- Ahora por defecto es siempre visible, salvo que se desactive en los parámetros de la aplicación.
- Se adopta la funcionalidad del tratamiento de las plantillas definido en el punto anterior.

Nuevo interfaz para el Maestro de Operarios.

- Definición de Grupos de Análisis en el Operario para poder hacer estudios de Cargas de Trabajo por grupos de análisis.
- Se amplía la funcionalidad del campo de Tarifa en el operario. Para hacer una valoración más real de los partes de trabajo.

- Nuevo campo de Código de Usuario, para relacionar el usuario de Vector con el número de operario.

Maestro de Operarios

Código: 1

Nombre: ARIZMENDIARRIETA GOROSA., Pedro

Calendario: 1

Categoría: 100

Tarifa: [Red Circle]

Grupos de Análisis: [Red Circle]

Actividad Móvil: [Red Circle]

Código Usuario: [Red Circle]

Número Tarjeta: [Red Circle]

Se permite consultar la Planificación de la Obra en curso de un operario.

Planificación de la Obra en Curso

COM EXT INT 21 [Red Circle]

Horizonte: 1/11/08 Operario: [Red Circle]

31/01/2009

N.Orden	Tipo	Unidad	Nov	Dic
1	COM	1		
1	INT	1	Cortar	

Se habilita la posibilidad de filtrar registros en la Introducción de Partes de Materiales.

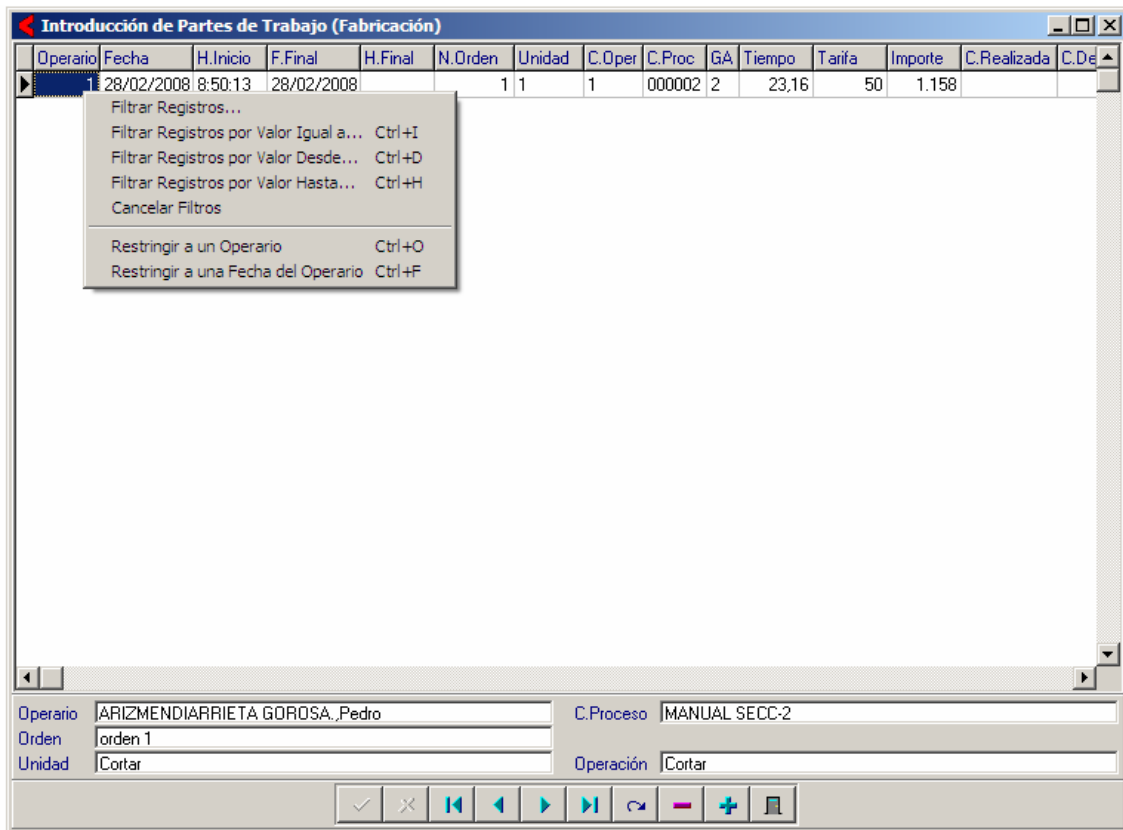

Se añade la descripción de la orden en la introducción de partes de Trabajo.

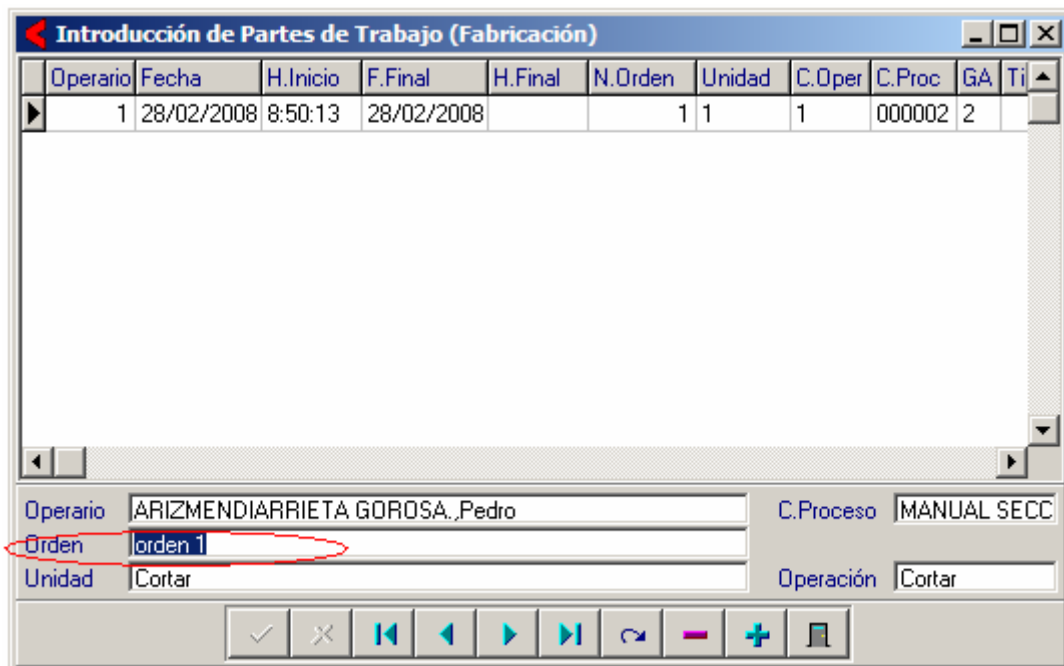

Cambios en Planificación.

Mejoras al Planificador.

- Ahora se tiene en cuenta la Fecha de Entrega de las Subcontrataciones realizadas a través de Pedidos a Proveedor.
- La opción Express, opcionalmente no elimina las tareas fijas.
- En el Diagrama de Gantt se permite agregar Desde-Hasta Centros de Proceso.

Cambios en Control de Producción.

Se incluye el tratamiento de los tiempos de Preparación y tiempos de Ejecución de las Especificaciones Proveedor-Operación, a la hora de confeccionar una ruta, en la simulación de costes, al lanzar una orden, al generar un pedido de compra de operaciones del exterior y en el diagrama de GANTT.

Código Proveedor		
Código Artículo		
Código Ruta		
Número Operación		
General Rango		
Descripción		
D. Ampliada		
Precio		T. Preparación
Ud. Medida		T. Ejecución

Precarga de programas. Ahora se permite seleccionar únicamente los pedidos previstos.

Nuevo campo Sustituye A, que indica un código de ruta que sustituye a otra ruta.

Número	Alt	C.Op	Tipo	Proceso	Descripción Operación	T.Prep	T.Ejecución	Factor	C.Lote	Precio
5	1	Interna	000002	Cortar	(M)	0	0	0	0	0
10	2	Externa	4000010	Pegar	(M)	2	0	0	0	0

Cambios en Gestión de Calidad.

Gestión de Calidad en Fabricación. Se pueden generar informes de inspección desde la Orden de Trabajo. Previamente se debe activar el parámetro de calidad *Generar Informes en el Lanzamiento de OF / OT*. En una inspección se repercute solo la Tarifa y el Tiempo del Operario.

Cambios en Nóminas.

Mejoras en el Maestro de Personal..

- Se agrega el botón de Documentación Electrónica.

Identificación	General	S.Social	H.Contratos	Domiciliación	Conceptos	Bajas	Datos Variables	Históricos	Instrucciones
----------------	---------	----------	-------------	---------------	-----------	-------	-----------------	------------	---------------

Mejoras en la Introducción de Nóminas.

- Se agrega el botón de Documentación Electrónica.
- Se agrega el botón de Filtrado.



Nuevo diseño de certificado de empresa, se añaden nuevas casillas para adaptarlo a la nueva normativa.

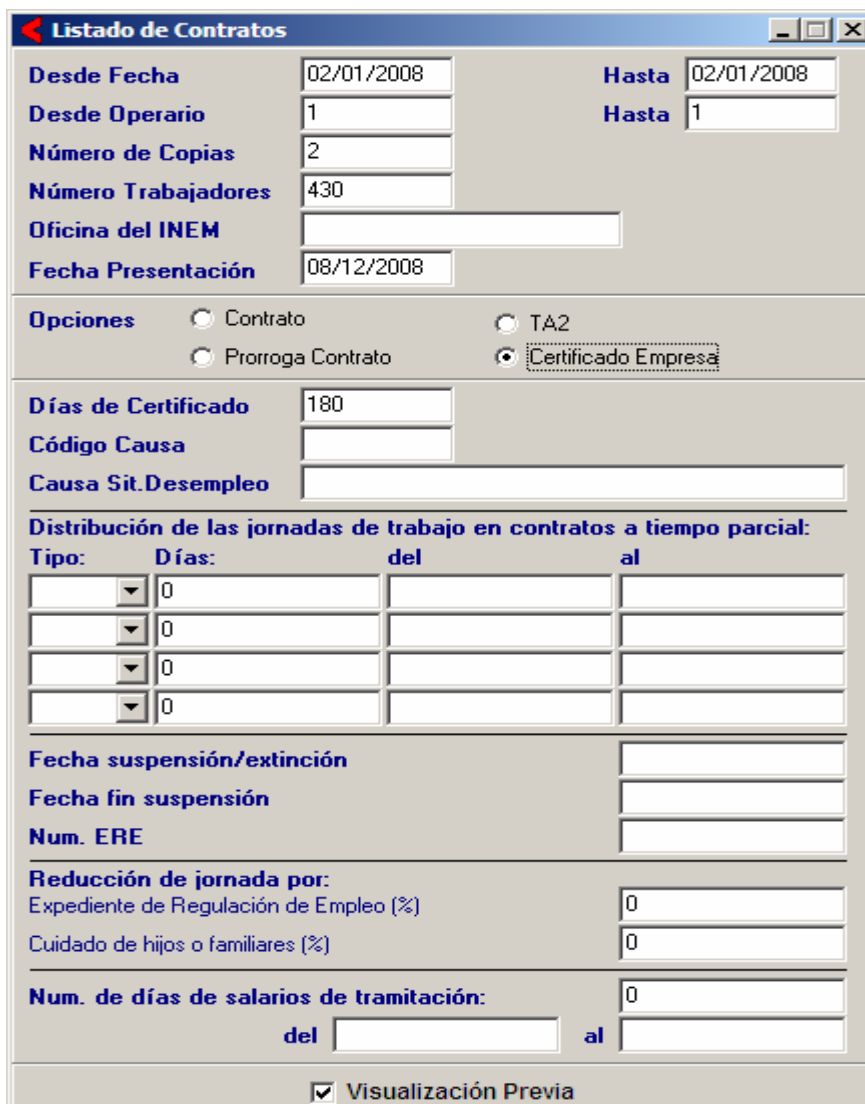

Se topa la bonificación de los operarios mayores de 60 años, para no exceder en la coincidencia con otra bonificación del INEM, el 100% de la cuota empresarial.

Opción a complementar en las pagas extras los porcentajes no devengados por la empresa y/o la Seguridad Social en los períodos de baja.

Cálculo de las Nóminas de Paga Extra

Desde Operario Hasta

Desde Fecha Hasta

Cálculo P.E.

Descontar Días No Retribuidos Cotizables

Agregar Días No Retribuidos No Cotizables

Agregar resto porcentajes no pagados en la baja

Desglosar en conceptos de nóminas

Cuadro con el detalle de todos los cambios realizados.

Proyecto	Descripción	F.Solución
Almacén	Nuevo sistema de navegación por artículo. Permite sincronizar Artículos, Rutas, Seguimientos, etc.	11/12/2008
Ayuda	Módulo de Facturación, en el Maestro de F.Pago no hay explicación completa de los campos	30/10/2008
Ayuda	Histórico de Facturas. La ayuda de la pestaña Importes no describe todo el contenido.	23/05/2008
Ayuda	Maestro de Series. Maestro Tipos de Agrupación.	12/05/2008
Ayuda	Maestro Personal - H. Contratos - Campo '% Reduc Jornada'	15/05/2008
Ayuda	Producción. Sugerencias varias acerca de la ayuda.	29/10/2008
Ayuda	Producción. Completar Programas de Planificación.	22/09/2008
Ayuda	Primas. Completar ayuda del módulo.	03/11/2008
Calidad	Informe de Rechazos. Mejora del rendimiento al pasarlo al modo SQL con Querys.	03/06/2008
Compras	Facturación de compras. Al generar documentos de factura recibida sin cuenta dar un aviso.	19/06/2008
Compras	Nueva Consulta de Pedidos por Cabeceras	11/12/2008
Compras	Maestro de Proveedores: Inclusión de una pestaña con Indicadores Estadísticos	11/12/2008
Compras	Consulta de Pedidos de Proveedor, Cabeceras. Renombrar la consulta de líneas a Consulta de Detalle	04/11/2008
Compras	Introducción de Solicitudes de Material, Consulta de solicitudes y Listado de documento de solicitud	04/11/2008
Compras	Introducción de Pedidos de Proveedor. Botón de documentación electrónica.	09/04/2008
Contabilidad	Listado de Facturas Emitidas y Recibidas. Opción a listar facturas contabilizadas.	18/04/2008
Contabilidad	Mejora de la selección de opciones en el Balance de Sumas y Saldos	30/04/2008
Contabilidad	Tipo asiento nuevo para el NPGC, Asiento por Cambio de Criterio	30/07/2008
Contabilidad	Conversión al NPGC: No regenerar saldos desde el ejercicio 0.	17/11/2008
Efectos	Emisión de Remesas en Soporte Magnético. Nuevo formato CMC7 para remesas de talones y pagarés.	31/10/2008
Fabricación	Introducción de Partes de Trabajo (Fabricación):Se sustituye la función 'CalculaTiempoSegunMarcajes'	20/10/2008
Fabricación	Nuevo interfaz para el Maestro de Operarios que contempla G.Análisis y Código de Usuario	11/12/2008
Fabricación	Implementación de la Gestión de Calidad en Fabricación	11/12/2008
Fabricación	Intr. Partes de Trabajo, en la parte inferior de la ventana se añade la Descripción de la Orden	16/05/2008
Fabricación	Implementación de las Plantillas de Ordenes de Fabricación	04/07/2008
Fabricación	Planificación por Operario	04/07/2008
Fabricación	Implementación de Tarifas por Operario en los Costes	04/07/2008

Fabricación	Incluir la tarifa del operario en la tarifa de las unidades internas	29/05/2008
Fabricación	Valoración de órdenes, no suma los costos para las unidades internas	30/05/2008
Facturación	Importación de ordenes de trabajo en albaranes, tiene que tener en cuenta los costos de los partes	30/05/2008
Facturación	Consulta de Albaranes, cambiar a modo ClientDataSet	10/07/2008
Facturación	Nueva Consulta de Albaranes por Líneas	11/12/2008
Facturación	Introducción de albaranes. Incluir en una transacción todo el proceso inserción de línea de albarán.	03/10/2008
Facturación	Listado Clasificado de Albaranes: agregar nueva clasificación "Por Agente"	07/10/2008
Facturación	Al importar OT sobre líneas de alb. pregunta si se quiere cerrar la orden importada y la fecha final	20/10/2008
Facturación	Maestro de Clientes: Inclusión de una pestaña con Indicadores Estadísticos	11/12/2008
General	Incidencias de Aplicación. Mejorar el comportamiento.	19/06/2008
General	Utilidad para poder generar copias de seguridad instantáneas (Backup y Restore de una BD)	30/07/2008
General	Búsqueda Alternativa: Permitir el filtrado por columnas en el grid.	30/10/2008
General	A la hora de exportar a excel no preguntar si quiere visualizarlo.	13/11/2008
General	Listado programable. No se puede filtrar por los campos lógicos	05/12/2008
General	El punto decimal del KeyPad actúa como ':' en campos de hora.	25/11/2008
General	Desarrollo de un Instalador de Vector (Cliente/Servidor)	11/12/2008
General	Desarrollo de un sistema de Listados Personalizados	11/12/2008
General	Mejora de la cobertura del Registro de Accesos utilizando Triggers de la base de datos	11/12/2008
General	Ampliación del Código Postal para contemplar otros países	11/12/2008
General	Adaptación visual de Vector a Windows Vista (y XP)	11/12/2008
General	Configuración de Usuarios. Abandono del sistema provisional de archivos .CFG por usuario.	11/12/2008
General	Consultas SQL: Configuración avanzada por usuarios y aplicaciones	16/07/2008
General	Incorporación de un nuevo automatismo para asignar textos y plantillas predefinidas en los campos	02/10/2008
General	Configurador de Impresos: Extensión de los colores disponibles a toda la paleta RGB	02/10/2008
General	Convertor de Juegos de Caracteres: Ampliar su funcionalidad a cualquier base de datos	29/05/2008
General	Ventanas de tipo ficha Maximizables	23/05/2008
General	La función BuscarRegistro permite indicar los campos que se desean visualizar.	07/05/2008
General	Búsquedas: Utilizar ClientDataSet para reducir bloqueos	07/04/2008
General	Búsquedas: No debe permitir ver todos los campos a cualquier usuario.	29/05/2008
General	Descripción de las sentencias SQL. Posibilidad de almacenar mas de 40 caracteres.	16/07/2008
Nóminas	Habilitar los Módulos	09/05/2008

Nóminas	Discriminar 1ª baja: añadir columna "complementar base reguladora"	09/05/2008
Nóminas	Listado de transferencias. Opción de Listar nóminas ya transferidas marcadas por defecto.	30/04/2008
Nóminas	Enlace contable. Poder crear una subdivisión de Liquidado por operario en un solo asiento	30/04/2008
Nóminas	Maestro de tipos de subsidio. Es complejo el entender el funcionamiento de la ventana.	30/04/2008
Nóminas	Marcar Nóminas como Transferidas	30/04/2008
Nóminas	Listado de contratos. Según el nuevo diseño de certificado de empresa, es necesario añadir...	03/06/2008
Nóminas	Varias modificaciones nóminas.	09/12/2008
Pedidos	Introducción de pedidos de clientes, botón documentación electrónica.	09/04/2008
Pedidos	Nueva Consulta de Pedidos por Cabeceras	11/12/2008
Pedidos	Consulta de Pedidos de Cliente, Cabeceras. Renombrar la Consulta de líneas a Consulta de detalle.	04/11/2008
Pedidos	Hacer Consulta de Cabeceras de Pedidos	28/10/2008
Planificación	Planificador de Tareas: La opción Express debe permitir no eliminar las tareas fijas	20/10/2008
Planificación	Diagrama de Gantt: Permitir agregar Desde-Hasta Centros de Proceso	25/11/2008
Planificación	Planificador: Tener en cuenta la F.Entrega de las Subcontrataciones de OF/SEC	28/05/2008
Presencia	Traspaso de Marcajes a Fabricación: Sustitución de la función 'CalculaTiempoSegunMarcajes'.	20/10/2008
Primas	Listado de bonos agrupado por operario con el resumen por día.	14/11/2008
Producción	Incorporación de un campo SustituyeA en las Rutas	26/11/2008
Producción	Incluir el tratamiento de los tiempos de Prep.y Ejec. de las Especificaciones Proveedor-Operación	28/05/2008
Producción	Lanzamiento de ordenes de fabricación. Permitir el lanzamiento con 'Ordenes Individuales' aunque no tenga componentes.	07/11/2008
TPV	Eliminar el conversor Euro/Pesetas	11/12/2008