

Lo nuevo de Vector v.6.3.

Esta nueva versión de Vector tiene novedades en un amplio rango de aspectos de las aplicaciones:

- Seguridad
- La Planificación ha sido mejorada en muchos aspectos. Algunos de ellos de depuración. La versión actual es mucho más estable.
- Temas de carácter legal en contabilidad, facturación y nóminas.
- Nuevas implementaciones.
- Etc.

Esperamos que todo ello sea de utilidad para los clientes en general.

Índice de cambios por aplicaciones.

- Cambios en materia de seguridad
- Cambios de carácter general
- Cambios en Contabilidad y Cartera de Efectos
- Cambios en Almacenes
- Cambios en Ofertas a Clientes, Cartera de Pedidos y Facturación
- Cambios en Cartera de Compras
- Cambios en Control de Producción y Control de Presencia
- Cambios en Planificación
- Cambios en Nóminas

Cambios en materia de seguridad.

Comprobación automática de la actividad del Agente de SQL Server. Esta nueva prestación permite a la aplicación la comprobación constante y desatendida de la actividad del Agente de SQL Server. Esto resuelve una problemática que no por oculta deja de ser importante. Para activar esta prestación es necesario configurar la aplicación con los parámetros adecuados en la nueva pestaña de Configuración del Sistema: Microsoft SQL Server.



Nuevo programador de tareas de Copia de Seguridad de SQL Server independiente del Agente de SQL Server. Para solventar el problema de aquellas instalaciones en las cuales se utiliza SQL Server 2005 Express (que actualmente no dispone del Agente de SQL Server), la utilidad de Gestión de Copias de Seguridad de SQL Server de Vector permite definir tareas de Windows que realizan periódicamente la misma función que el agente. Esta nueva opción requiere tener instalado un nuevo módulo llamado CSEWIN.EXE. El mecanismo se ha ajustado también para Windows Vista.



Limitación del número de accesos erróneos a vector (LOPD). La LOPD recomienda que el control de usuarios bloquee el acceso en caso de introducción errónea de la clave más de tres veces seguidas. El usuario administrador (de Vector) puede desbloquear la situación accediendo al registro del usuario bloqueado e inicializando el contador de accesos en la pestaña de Configuración.

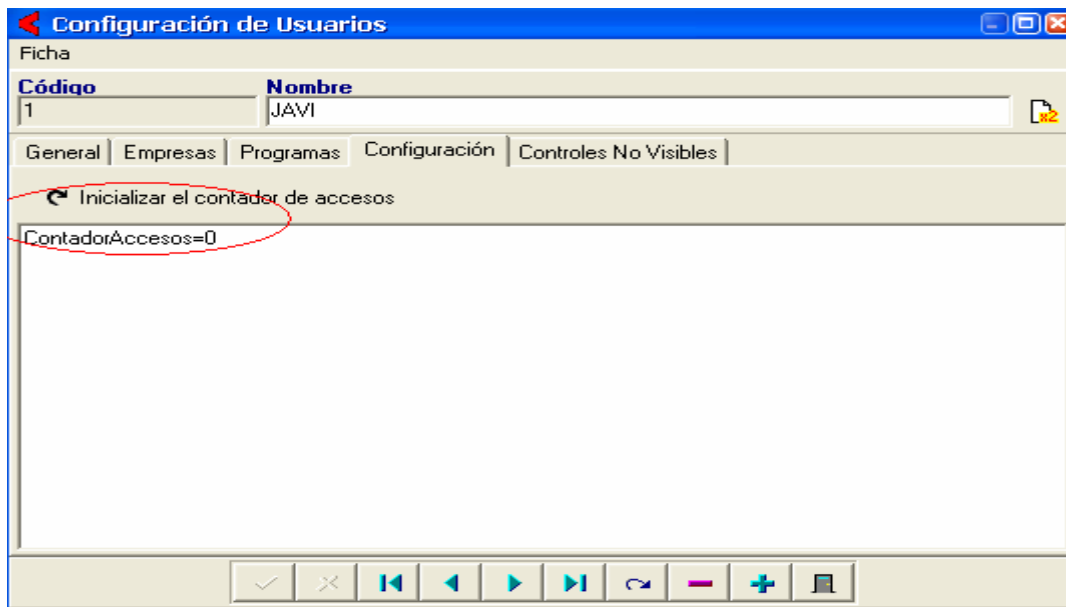

Cambios de carácter general.

Actualización de la Base de Datos. Este programa se ha mejorado en varios aspectos. Por un lado, ahora se proponen explícitamente dos archivos de script: DATABASE.TXT y DATABASE.ESP. Esto normaliza la situación de cara al mantenimiento de instalaciones, no siendo ya necesario crear un DATABASE.TXT que contenga todas las tablas estándar y especiales. De esta forma, DATABASE.TXT no tiene nunca porqué ser diferente del estándar.

Por otra parte, al actualizar las tablas, el sistema crea todas aquellas entradas que estén definidas en los archivos de script (DATABASE.TXT y DATABASE.ESP).

The screenshot shows a dialog box titled "Actualización de la Base de Datos" with a close button in the top right corner. The main content area has a header with a blue box containing the number "2" and the text "Instrucciones de Actualización". Below this, there are three input fields with "Examinar" buttons:

- Label: "Nombre del archivo de configuración de la Base de Datos:"
Text: "W:\NDSW4BD\DATABASE.TXT" (with a file icon button)
- Label: "Incluir el siguiente archivo de configuración especial de la Base de Datos:" (with a checked checkbox)
Text: "W:\NDSW4BD\DATABASE.ESP" (with a file icon button)
- Label: "Actualizar las tablas de las Bases de Datos desde la fecha:"
Text: "18/05/2007" (with a date icon button)

At the bottom of the dialog, there are three buttons: "Anterior", "Siguiente", and "Cancelar".

Mejora de la Documentación Electrónica. La gestión de documentación de cualquier tipo asociada a registros de tablas tienen un nuevo interfaz, más amigable, más accesible y con nuevas posibilidades.

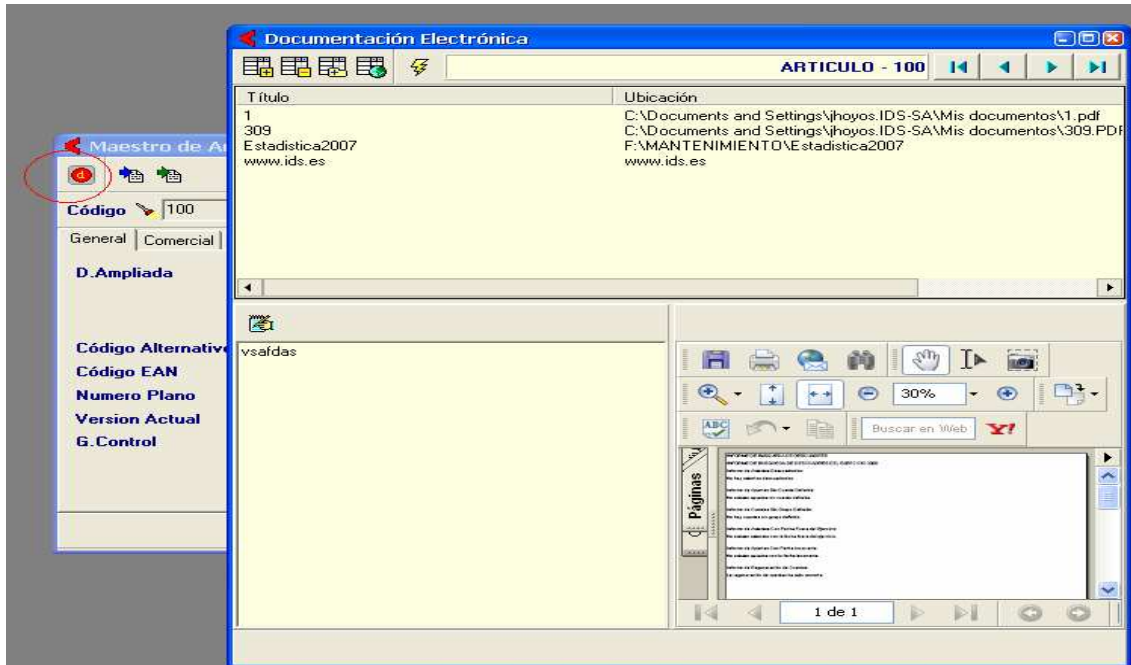

Nueva funcionalidad para visualizar el registro histórico de accesos. Pulsando Ctrl-A es posible acceder al historial de accesos de un registro, siempre y cuando tengamos implementada esta prestación para la tabla en cuestión.

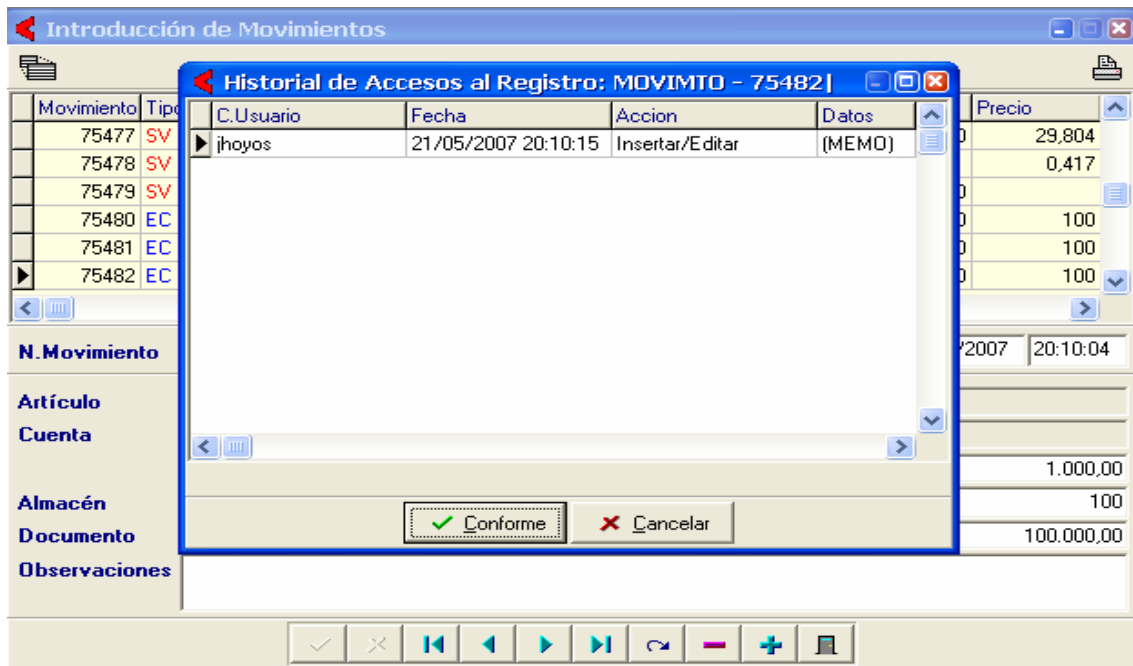

Cambios en Contabilidad y Cartera de Efectos.

Búsqueda de Descuadres ampliada. La Búsqueda de Descuadres se amplía para contemplar las siguientes opciones: Búsqueda de Asientos en Blanco, Búsqueda de Huecos entre Asientos y Búsqueda de apuntes con cuentas cuyo número de dígitos no es correcto.

Contabilización de Asientos Programados. Las plantillas ahora pueden incluir Destino, Descripción y Observaciones individuales en las líneas de los apuntes.

Cuenta	Título	Función(Concepto)	D/H	Importe	Gr.Análisis	Contrapartida	Destino	Descripción	Observaciones
472000000	H.P. IVA SOPORTADO	IVA Compras 1	Debe						
472000000	H.P. IVA SOPORTADO	IVA Compras 2	Debe						
472000000	H.P. IVA SOPORTADO	IVA Compras 3	Debe						
477000000	H.P. IVA REPERCUTIDO	Hacienda Acreedora	Haber						
410000000	ACREEDORES VARIOS	Proveedores Varios	Haber						
629000000	MATERIAL DE OFICINA	Compras	Debe						
624000000	TRANSPORTES	Compras	Debe						
623000000	SERVICIOS DE PROFESIONALES IND	Compras	Debe						
669000002	GASTOS POR DIF. CAMBIO	Diferencias Cambio	Debe						
600000000	COMPRAS DE MERCADERIAS	Compras	Debe						

Extractos de Cuenta por Impresora. Opción a excluir cuentas conciliadas por Saldos con respecto a la Cartera de Efectos.

Presentación Digital de Libros al Registro. Ahora existe la posibilidad de presentar los libros al registro en formato PDF. Vector genera los archivos PDF a partir de los informes contables.

Es necesario tener instalada la herramienta PDFCreator en su versión 0.8 o posterior. Si no dispone de ella puede descargarla desde nuestra página web www.ids.es en la sección de descargas/software.

SQL-AB: Contabilidad (Copia Demostración)

ase Datos Tablas Procesos Informes Utilidades Adicional Ventana Ayuda

- Presentación Digital de Libros al Registro
 - Impresos Oficiales
 - Listado del Diario
 - Extractos de Cuenta
 - Extractos por Destino
 - Listado de Facturas Emitidas
 - Listado de Facturas Recibidas
 - Informe por Volumen de Facturación
 - Balance de Sumas y Saldos
 - Configuración de Informes
 - Listado de Informes de Balance y Gestión
 - Listado de Informes por Empresas
 - Control Presupuestario
 - Informe de Amortizaciones
 - Configuración de Informes del Generador de Informes
 - Listado de Informes del Generador de Informes
 - Listado de Documento de Facturas Recibidas
 - Listado de Documento de Facturas Emitidas

Presentación Digital de Libros al Registro

Ejercicio 2007

Libros a Presentar

- Balance de Sumas y Saldos
- Balance de Situación
 - Balance Abreviado
- Cuenta de Pérdidas y Ganancias
 - Pérdidas y Ganancias Abreviado
- Diario de Asientos
- Extractos de Cuenta

Carpeta de Almacenamiento

U:\IDSWTEST\Libros2007

Generar Salir

Remesas en soporte magnético Eurocobros-BSCH. Nuevo formato incluido a los ya existentes.



Conciliación de Documentos. La conciliación se aplica ahora en dos fases. Por un lado se comprueba que la suma de los importes de los efectos contabilizados coincide con el total de factura. Esta comprobación era la que se venía haciendo hasta ahora. Y por otro lado, si la conciliación por este motivo no es satisfactoria, se aplica el criterio de comprobar que todos los efectos definidos para ese documento están contabilizados. Esta solución se aplica para contemplar la problemática de las retenciones de IRPF a profesionales.

Cambios en Almacenes.

Trazabilidad de Lotes. Se ha incluido un sistema de trazabilidad de lotes muy completo y sofisticado. Dirigido por un árbol estructurado y recursivo, permite la trazabilidad de cualquier lote, con la posibilidad de consultar directamente los documentos asociados de forma ágil y sencilla.

Ma Demostración)

Informes Utilidades Adicional Ventana Ayuda

Trazabilidad de Lotes

- Listado de Movimientos
- Listado de Inventario
- Listado para Anotación de Inventario
- Listado de Tarifas
- Listado de Artículos Obsoletos
- Listado de Artículos Bajo Mínimos
- Listado de Artículos Sobre Máximos
- Estadística de Consumos Detallados
- Estadística de Consumos Mensuales

Trazabilidad de Lotes

Movimientos Documentos Doc.Calidad Dependencias

Número de Lote/Serie 00002947/00005214 Artículo Versión Trazar

Lote: 00002947/00005214, Artículo: A-G07

Movimientos de Almacén

Tipo	Número	N.Docum	Fecha
EC	82834	2947	14/12/2006
I	82872	0	22/05/2007

Documentos

Tipo	N. Docum
Pedido(Prov)	20040233
R. Entrada	2947

Documentos de Calidad
Dependencias

Cambios en Ofertas de Clientes, Cartera de Pedidos y Facturación.

Introducción de Ofertas. Se permite la inserción de líneas.

Implementación de Series de Ofertas. Ahora es posible definir las ofertas con una numeración por series, al estilo de las series de pedidos o albaranes.

Listado de Liquidación de Comisiones de Albaranes. Nuevo listado que complementa a los ya existentes.

Envío de Documentos por Correo Electrónico. Ciertos documentos se pueden enviar directamente por correo electrónico: Albaranes, Facturas. Vector los empaqueta en formato PDF y los envía.

AS	Artículo	N.Lote/Serie	Descripción	...	Cantidad	Car
▶01	1	En Blanco	Impuesto ecológico 1	-->	1	
01	1	L1	Impuesto ecológico 1	-->	99	

Dtos	Moneda	Portes	Embalaje	Agente	Almacén	F.Pago	Observación	Stocks	Subtotal
									21,00
Dto.Comercial		Dto.Especial		Dto.Pr.Pago		Rgo.Financiación	Anticipo		B.Imponible
									21,00
									Impuestos
									3,36
									Total Albarán
									24,36

Para ello es necesario configurar en los parámetros globales el servidor SMTP y una cuenta donde almacenar las copias de los correos que se envían.

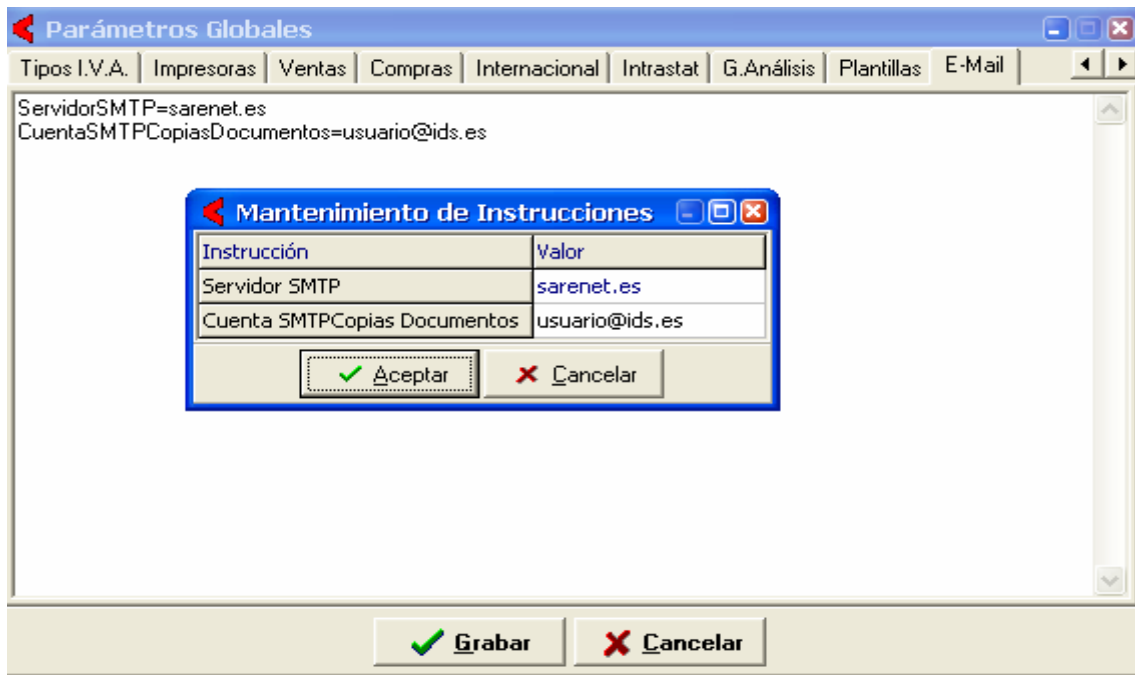

Cambios en Control de Producción y Control de Presencia.

Consulta de OF por Operación. En esta consulta se pueden ver ahora las operaciones alternativas asociadas.

SQL-AB: Control de Producción (Copia Demostración)

Base Datos Tablas Planificación Procesos Informes Utilidades Adicional Ventana Ayuda

Operaciones en Curso

Preseleccionar OFs

Previsto Realizado Resumen

N.Orden	SEC	Alt	C.Proceso	Descripción	Cantidad	T.Preparación	T.Ejecución	Componente	Operario	Observación
20041025	5	A	LG-F							
20041025	10	M								
20041025	15	LG-0								
20041025	20	H								
20041025	25	LG-0								
20041025	30	LG-0								
20041025	35	LG-0								
20041025	40	LG-0								
20041025	45	A								
20041025	50	LG-0								

Operaciones Alternativas a la operación 20041025/5:

C.Proceso	C.Operación	Descripción	T.Operación
A	A-0	MIRAR Y APUNTAR	Interna

Conforme Cancelar

Acopio de Necesidades. Opción a no incluir el disponible en el cálculo.

Acopio de Necesidades

Desde Programa 0 Hasta 99999999

Opciones

- Optimizar Materiales
- Listar Programas
- Incluir Estructuras Variables
- Incluir Carga en Programa Fabricación
- Incluir % Defectuosas

Composición para el Cálculo del Disponible

Stock

- Stock + Pte.Recibir - Pte.Envíar
- Stock + Pte.Recibir - Res.Fabricar
- Stock + Pte.Recibir - Pte.Envíar - Res.Fabricar
- Stock - Pte.Envíar
- Stock - Pte.Envíar - Res.Fabricar
- Stock - Res.Fabricar
- Stock
- No Calcular el Disponible

Conforme Salir

Mantenimiento de Ordenes de Fabricación. Se permite modificar dinámicamente la cantidad lanzada en la orden. Incluso con órdenes que ya han entrado en producción.

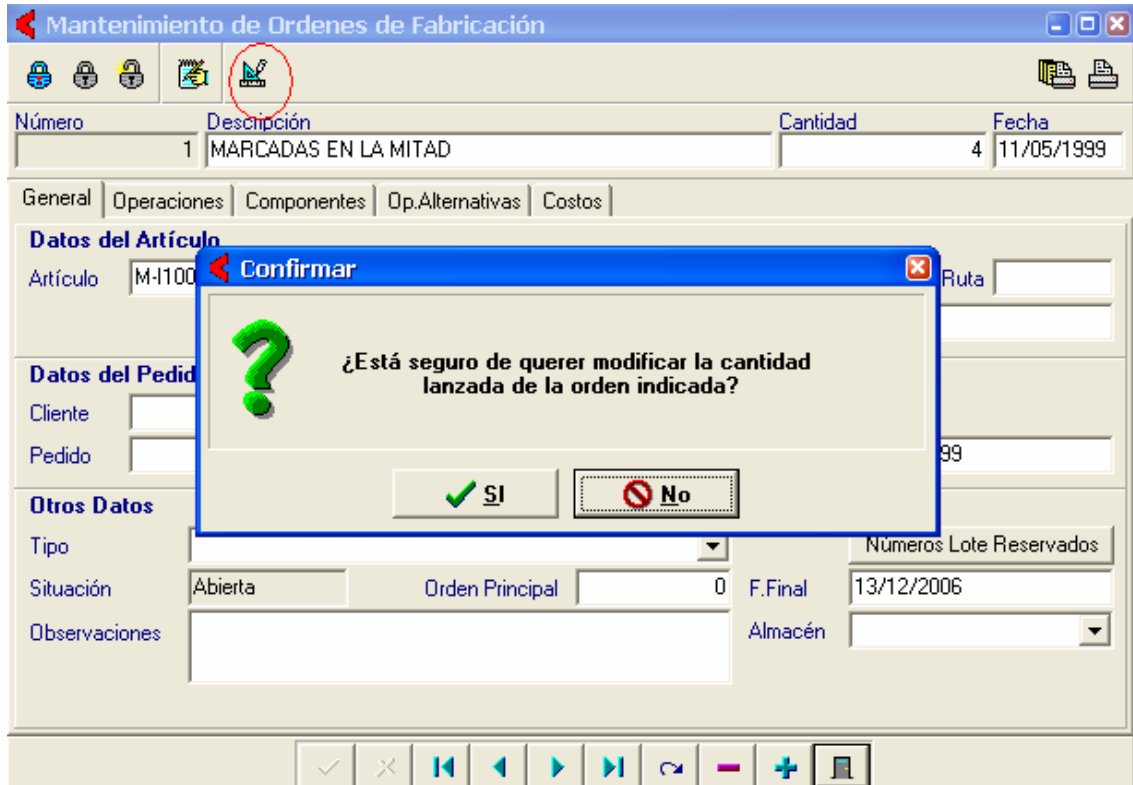

Listado de Marcajes de Presencia. Nueva opción de listar sólo días con incidencia y sólo con marcajes.

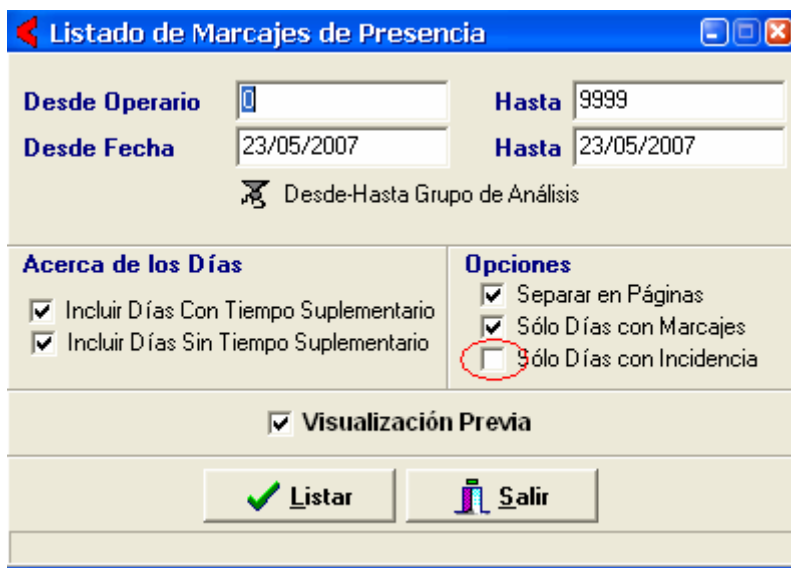

Cambios en Planificación.

Parametrización del cálculo del tiempo de preparación en base al lote óptimo. Nueva opción de cálculo.

Parámetros de Planificación

General

Categoría de Grupo de Análisis de Clientes para Clientes ABC

Categoría de Grupo de Análisis de Artículos para Artículos ABC

Tiempo de Preparación por Lote de Fabricación

Grabar Cancelar

Listado de Cargas por Centro de Proceso. Este listado complementa a la opción ya existente actualmente desde el Diagrama de Gantt. Es un formato que combina datos numéricos con gráficos.

SQL-AB: Planificación (Copia Demostración)

base Datos Tablas Procesos Informes Utilidades Adicional Ventana Ayuda

Listado de Cargas por Centro de Proceso

Listado de Cargas por Centros de Proceso

Plan

Desde Proceso Hasta 22222222

Excluir los procesos Externos

Desde Fecha 23/05/2007 Hasta 05/09/2007

Tipo Horizonte Semanal

Desde-Hasta Grupo de Análisis

Opciones

Separar en Páginas

Visualización Previa

Listar Salir

Modalidad de cálculo Express. En esta nueva modalidad se realizan los tres pasos del cálculo (Cálculo de Requerimientos, Cálculo de la Lista de Prioridades y Secuenciación en Diagrama de Gantt) en un solo paso.

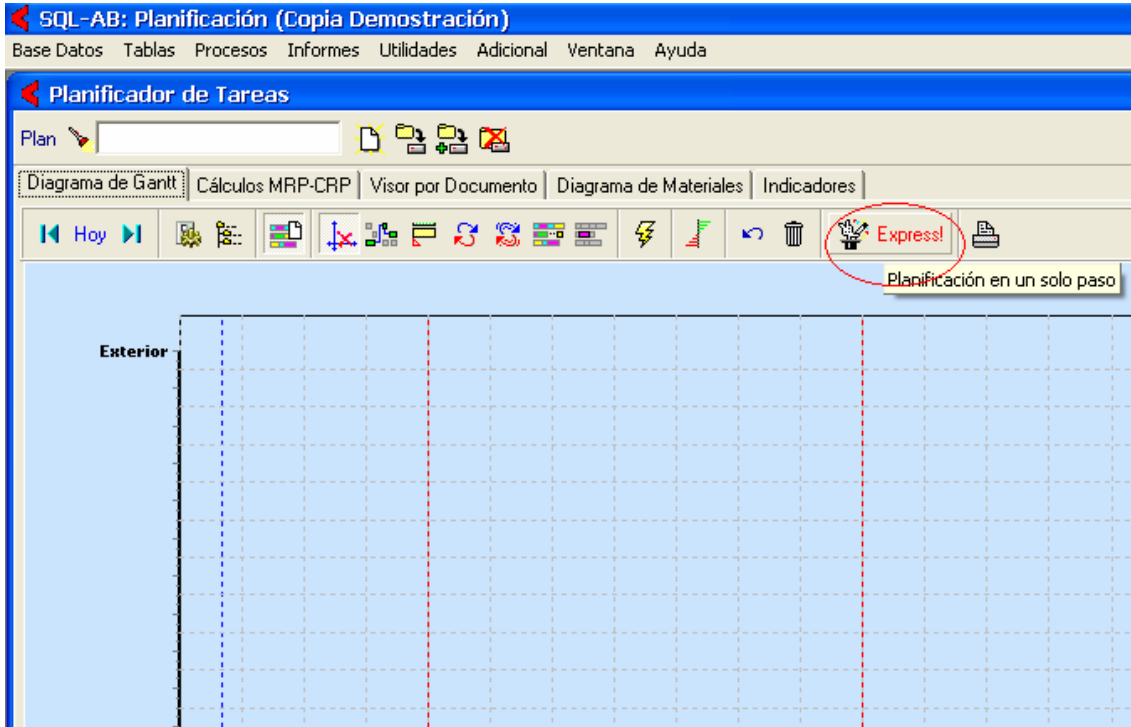

Botón para limpiar el Diagrama de Gantt. Permite dejar el diagrama completamente vacío.

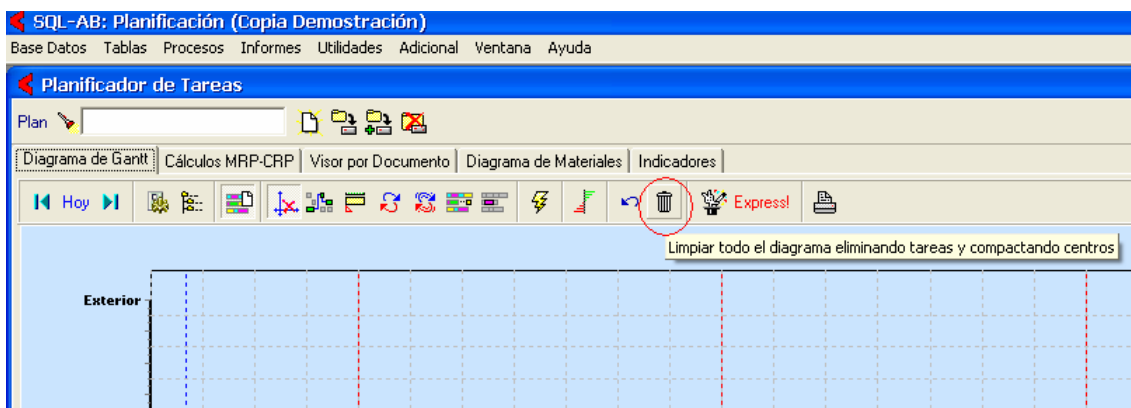

Resultado de las tareas retrasadas. El visor de tareas por centro de proceso permite distinguir las tareas retrasadas del resto por el color de las mismas.

Actividad por Centro de Proceso. La actividad para el cálculo del rendimiento se puede asignar por centro de proceso.

Cambios en Nóminas.

Modificación en la cotización por accidentes de trabajo y enfermedades profesionales. Se estructura la cotización empresarial por accidentes de trabajo y enfermedades profesionales de acuerdo con la actividad económica desarrollada por la empresa, utilizando la Clasificación Nacional de Actividades Económicas (CNAE-93). Todas las empresas que realicen la misma actividad tendrán el mismo tipo de cotización. Los trabajadores que realicen determinadas ocupaciones o trabajos comunes en todas las actividades tendrán un tipo de cotización específico para la ocupación.

The screenshot shows the 'Maestro de Personal' window with the following fields and values:

- Código:** 1
- Nombre:** [Empty]
- Identificación:** General
- S. Social:** [Empty]
- H. Contratos:** [Empty]
- Domiciliación:** [Empty]
- Conceptos:** [Empty]
- Bajas:** [Empty]
- Datos Variables:** [Empty]
- Históricos:** [Empty]
- Número Afiliación:** [Empty]
- Tipo Operario:** Mayor 18
- Tipo Cotización:** Mensual
- Grupo Cotización:** 1
- Código Epígrafe:** 113 0
- Ocupación:** a
- Mínimo S.S.:** [Empty]
- Máximo S.S.:** [Empty]
- Mínimo A.T.E.P.:** [Empty]
- Máximo A.T.E.P.:** [Empty]
- SISTEMA RED:**
 - Clave IPF:** 1 D.N.I. (N.I.F.)
 - Código Pais:** 724
 - Alfaclave:** [Empty]
 - Perfil Trabajador:** DNI del trabajador relleno con ceros por la izquierda.

Below the form, a table shows values for different categories:

	S.	Total
	0,35	1,00
	1,25	2,25
	0,80	1,10
	3,50	7,60
	1,80	4,05
	3,50	7,60
	1,60	4,05
	2,35	4,05
	4,30	8,50
v	2,60	4,90
w	2,15	4,00

Reducción a cargo del Presupuesto de la Seguridad Social, del 40 % de la cuota empresarial de contingencias comunes excepto Incapacidad Temporal derivada de las mismas, para las empresas que tengan suscritos contratos de trabajo de carácter indefinido con trabajadores de cincuenta y nueve o más años y con una antigüedad en la empresa de cuatro años o más.
Se identificará con la actual clave de deducción CD06 "Reducciones", y con Colectivo de Peculiaridad de Cotización "3141".

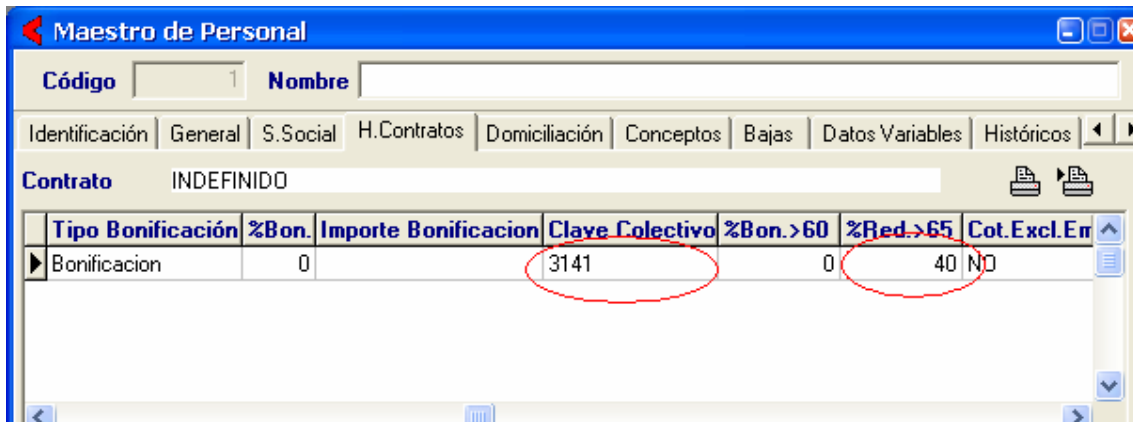

Tipo Bonificación	%Bon.	Importe Bonificación	Clave Colectivo	%Bon.>60	%Red.>65	Cot.Excl.En
Bonificación	0		3141	0	40	NO

Control de Operarios No Accesibles por Usuario. Se define en la Configuración de Usuarios indicando los operarios no accesibles separados por comas. Y se pueden definir rangos con un guión entre el operario inicial y el final.

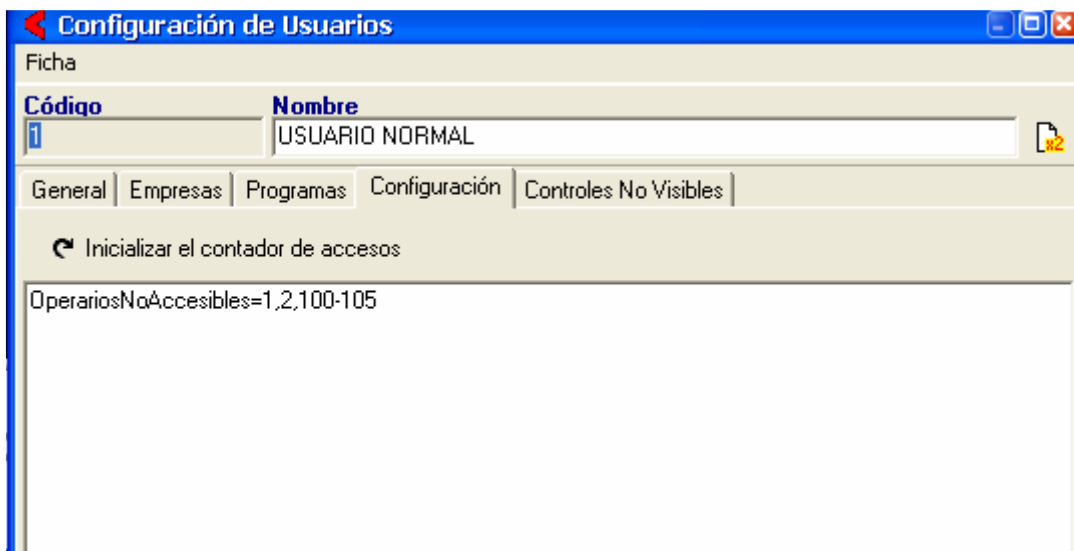

Ficha

Código 1 **Nombre** USUARIO NORMAL

General | Empresas | Programas | Configuración | Controles No Visibles

Inicializar el contador de accesos

OperariosNoAccesibles=1,2,100-105